



**INSTITUTUL NAȚIONAL DE CERCETARE
ȘTIINȚIFICĂ ÎN DOMENIUL MUNCII
ȘI PROTECȚIEI SOCIALE - INCSMPS**



Strada Povernei 6-8, Sector 1, cod 010643, BUCUREȘTI, ROMANIA
Telefon: +40-21-3124069, +40-21-3172431, Fax : +40-21-3117595,
e-mail: office@incsmips.ro, web: www.incsmips.ro

APROBAT,

Ministerul Muncii și Justiției Sociale

Aprobat,

**Consiliul de Administrație
în Ședința din 25.04.2017**



**RAPORT DE ACTIVITATE
INCSMPS**

- 2016 -



**INSTITUTUL NAȚIONAL DE CERCETARE
ȘTIINȚIFICĂ ÎN DOMENIUL MUNCII
ȘI PROTECȚIEI SOCIALE - INCSMPS**



Strada Povernei 6-8, Sector 1, cod 010643, BUCUREȘTI, ROMANIA
Telefon: +40-21-3124069, +40-21-3172431, Fax : +40-21-3117595,
e-mail: office@incsmeps.ro, web: www.incsmeps.ro



Către,

MINISTERUL MUNCII ȘI JUSTIȚIEI SOCIALE

Doamnei Ministru Lia-Olguța VASILESCU

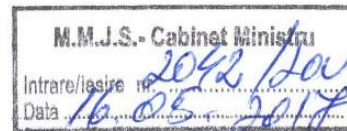

Stimată Doamnă Ministru,

Vă transmitem atașat prezentei, Raportul de activitate al Institutului Național de Cercetare Științifică în Domeniul Muncii și Protecției Sociale – INCSMPS pentru anul 2016, aflat conform Ordonanței de urgență nr. 96/2016 în coordonarea Ministerului Muncii și Justiției Sociale.

INCSMPS, în calitate de institut național de cercetare dezvoltare, a întocmit Raportul după structura cerută de Ministerul Cercetării și Inovării (MCI), transmisă tuturor structurilor de acest tip.

De asemenea, Raportul a fost înaintat și la MCI, respectând prevederile din reglementările aferente activității de cercetare – dezvoltare.

Cu stimă,

Director general,

Dr. Vasilica CIUCA





**INSTITUTUL NAȚIONAL DE CERCETARE
ȘTIINȚIFICĂ ÎN DOMENIUL MUNCII
ȘI PROTECȚIEI SOCIALE - INCSMPS**



Strada Povernei 6-8, Sector 1, cod 010643, BUCUREȘTI, ROMANIA
Telefon: +40-21-3124069, +40-21-3172431, Fax : +40-21-3117595,
e-mail: office@incsmips.ro, web: www.incsmips.ro

MINISTERUL CERCETĂRII ȘI INOVĂRII			
DIRECȚIA GENERALĂ			
TRANSFER ȘI INFRASTRUCTURĂ CDI			
INTRARE	NR.	1436	
IEȘIRE			
ZIUA	16	LUNA	05
		ANUL	2017

I.N.C.S.M.P.S.	
Sr. Inregistrare	INTRARE 361
	IEȘIRE
DATA 16.05.2017	

Către,

MINISTERUL CERCETĂRII ȘI INOVĂRII (MCI)

Domnului Director General Constantin RÂNEA

Vă transmitem atașat prezentei Raportul de activitate al Institutului Național de Cercetare Științifică în Domeniul Muncii și Protecției Sociale – INCSMPS, pentru anul 2016.

Raportul respectă structura solicitată prin adresa dvs. nr. 14431/10.04.2017.

Cu stimă,

Director general,

Dr. Vasilica CIUCA

Vasilica Ciuca



**RAPORT ANUAL DE ACTIVITATE AL INSTITUTUL NAȚIONAL
DE CERCETARE ȘTIINȚIFICĂ ÎN DOMENIUL MUNCII ȘI PROTECȚIEI SOCIALE –
I.N.C.S.M.P.S. BUCUREȘTI**

CUPRINS

1. Datele de identificare ale institutului.....	4
1.1. Denumirea	
1.2. Actul de înființare, cu modificările ulterioare	
1.3. Număr de înregistrare în Registrul potențialilor contractori	
1.4. Adresa	
1.5. Telefon, fax, pagina web, e-mail	
2. Scurta prezentare a institutului.....	4
2.1. Istoric	
2.2 Structura organizatorică (organigrama, filiale sucursale, puncte de lucru)	
2.3. Domeniul de specialitate (conform clasificării CAEN și UNESCO)	
2.4. Direcții de cercetare-dezvoltare/obiective de cercetare/priorități de cercetare	
a. domenii principale de cercetare-dezvoltare	
b. domenii secundare de cercetare	
c. servicii / microproducție	
2.5. Modificări strategice în organizare și funcționare	
3. Structura de Conducere a INCSMPS	8
3.1. Consiliul de administrație	
3.2. Directorul general	
3.3. Consiliul științific	
3.4. Comitetul director	
4. Situația economico-financiară a INCSMPS	9
4.1. Patrimoniul stabilit pe baza situației financiare anuale la data de 31 decembrie	
4.2. Venituri totale, din care:	
• venituri realizate prin contracte de cercetare - dezvoltare finanțate din fonduri publice;	
• venituri realizate prin contracte de cercetare - dezvoltare finanțate din fonduri private;	
• venituri realizate din activități economice (servicii, microproducție, exploatarea drepturilor de proprietate intelectuală);	
• subvenții/transferuri.	
4.3. Cheltuieli totale;	
4.4. Profitul brut;	
4.5. Pierderea brută;	
4.6. Situația arieratelor;	
4.7. Politicile economice și sociale implementate (costuri/efecte);	
4.8. Evoluția performanței economice.	
5. Structura resursei umane de cercetare-dezvoltare.....	19
5.1. Total personal, din care:	
a. personal de cercetare-dezvoltare atestat cu studii superioare;	
b. număr conducători de doctorat;	
c. număr de doctori;	
5.2. Informații privind activitățile de perfecționare a resursei umane (personal implicat în procese de formare - stagii de pregătire, cursuri de perfecționare);	
5.3. informații privind politica de dezvoltare a resursei umane de cercetare-dezvoltare.	

6. Infrastructura de cercetare-dezvoltare, facilități de cercetare	21
• laboratoare de cercetare-dezvoltare;	
• laboratoare de încercări acreditate/neacreditate;	
• Inst-alații și obiective speciale de interes național;	
• Măsuri de creștere a capacității de cercetare-dezvoltare corelat cu asigurarea unui grad de utilizare optim;	
7. Rezultatele activității de cercetare-dezvoltare	22
7.1. structura rezultatelor de cercetare-dezvoltare (conform tabel);	
7.2. rezultate de cercetare-dezvoltare valorificate și efecte obținute;	
7.3. oportunități de valorificare a rezultatelor de cercetare;	
7.4. măsuri privind creșterea capacități	
8. Măsuri de creștere a prestigiului și vizibilității INCSMPS	24
8.1. Prezentarea activității de colaborare prin parteneriate:	
○ dezvoltarea de parteneriate la nivel național și internațional (cu personalități/ instituții / asociații profesionale) în vederea participării la programele naționale și europene specifice;	
○ înscrierea institutului în baze de date internaționale care promovează parteneriatele;	
○ înscrierea institutului ca membru în rețele de cercetare/membru în asociații profesionale de prestigiu pe plan național/internațional;	
○ participarea în comisii de evaluare concursuri naționale și internaționale;	
○ personalități științifice ce au vizitat INCSMPS;	
○ lecții invitate, cursuri și seminarii susținute de personalitățile științifice invitate;	
○ Membri în comitete editoriale și conferințe ale revistelor recunoscute ISI (sau incluse în baze internaționale de date) și în colective editoriale internaționale și/sau naționale	
8.2. Prezentarea rezultatelor la târgurile și expozițiile naționale și internaționale	
- târguri și expoziții internaționale;	
- târguri și expoziții naționale.	
8.3. Premii obținute prin proces de selecție / distincții, etc.	
- Prezentarea activității de mediatizare:	
- extrase din presă (interviuri);	
- participare la dezbateri radiodifuzate/televizate.	
9. Prezentarea gradului de atingere a obiectivelor stabilite prin strategia de dezvoltare a INCSMPS pentru perioada de certificare	42
10. Surse de informare și documentare din patrimoniul științific și tehnic	47
11. Măsurile stabilite prin rapoartele organelor de control și modalitatea de rezolvare a acestora	48
12. Concluzii	48
13. Perspective/priorități pentru perioada următoare de raportare	49

ANEXE

Anexa 1 Raportul Consiliului de Administrație	52
Anexele 2 – Lista proiectelor 2016, după sursa de finanțare	61
Anexele 3 – 7 - Publicații și citări din anul 2016.....	67
Anexa 8 – Studii, proceduri, metodologii.....	111
Anexele 9.1. – 9.4 Citări din anul 2016.....	118

**RAPORT ANUAL DE ACTIVITATE AL INSTITUTUL NAȚIONAL DE CERCETARE
ȘTIINȚIFICĂ ÎN DOMENIUL MUNCII ȘI PROTECȚIEI SOCIALE – I.N.C.S.M.P.S.
BUCUREȘTI
– 2016 –**

1. Datele de identificare ale institutului

1.1. Denumirea: Institutul Național de Cercetare Științifică în Domeniul Muncii și Protecției Sociale – I.N.C.S.M.P.S. București

1.2. Actul de înființare, cu modificările ulterioare: conform cu HG. 1773 din 21 octombrie 2004, INCSMPS București este persoană juridică română, de drept public, funcționând în anul 2016 ca institut național de CD, în coordonarea Ministerului Educației și Cercetării Științifice și Autorității Naționale pentru Cercetare Științifică și Inovare – ANCSI.

Institutul se identifică și prin următoarele specificități:

- ✓ **INCSMPS funcționează și își desfășoară activitatea pe bază de gestiune economică și autonomie financiară**, calculează amortismente și conduce evidența contabilă în regim economic, așa cum este prevăzut prin Ordonanța Guvernului nr. 57/2002 privind cercetarea științifică și dezvoltarea tehnologică, aprobată cu modificări și completări prin Legea nr. 324/2003, cu modificările ulterioare, precum și în Regulamentul de funcționare al INCSMPS, aprobat prin HG. 1773 din 21 octombrie 2004.
- ✓ Institutul este **înregistrat la Registrul Comerțului** cu nr. J/40/1900/1997, Cod unic de înregistrare R9254436.
- ✓ **Numarul de înregistrare în Registrul Potentialilor Contractor:** Numar înregistrare RPC: **1915** / nume utilizator: **2918**.
- ✓ Denumirea „Institutul Național de Cercetare Științifică în Domeniul Muncii și Protecției Sociale” **este marcă înregistrată** la Oficiul de Stat pentru Invenții și Mărci cu nr. 072369 din 18.11.2005, clasa CI:42 – *Servicii științifice și servicii de cercetare și de creație în domeniul protecției sociale, elaborarea de proiecte și studii statistice în domeniul muncii și protecției sociale, creare și menține de site*. Cererea de reînnoire marcă depusă de INCSMPS la OSIM a fost aprobată prin Decizia OSIM cu nr. 1009832/03 martie 2016, fiind acordat Certificatul de reînnoire a înregistrării mărcii, publicată în Buletinul Oficial de Proprietate industrială Mărci, secțiunea mărci, nr. 3 din anul 2016/ cu numărul de marcă R072369.
- ✓ INCSMPS este certificat ISO 9001:2008 și IQNet - SRAC RO 9002 managementul calității, din 2012, parcurgând procedurile auditărilor de supraveghere în fiecare an, 2013, 2014 și 2015. În anul 2016 a fost realizată reacreditarea, prin auditul de certificare al sistemului de Management al Calității - ISO 9001 și IQNet al institutului, certificat SRAC NR. RO 9002.

1.3. Adresa: Strada Povernei nr. 6 – 8, Sector 1 București, CP 010643

1.4. Telefon: 0040213124069, fax: 0040213124069, pagina web: www.incsmps.ro, e-mail: office@incsmpls.ro

2. Scurtă prezentare a institutului

2.1. Istoric

INCSMPS a fost înființat în anul 1990, ca institut de cercetare, în subordinea Ministerului Muncii și Protecției Sociale, având ca principal obiectiv dezvoltarea activităților de cercetare științifică de interes național în domeniul pieței muncii și politicilor sociale. Prin Hotărârea Guvernului nr. 1305/1996, în urma unui proces de acreditare, INCSMPS a devenit institut național de cercetare-dezvoltare, în coordonarea Ministerului Muncii și Protecției Sociale. În anul 2004 institutul a fost

reacreditat ca institut național, misiunea sa fiind definită în Statul său de Organizare și Funcționare, aprobat ca anexă prin actul juridic - H.G. Nr.1773 din 21 octombrie 2004 și se referă la: *“realizarea de studii și cercetări cu caracter teoretic fundamental și practic aplicativ, în domeniul de interes național privind piața muncii, managementul resurselor umane, dezvoltarea socială și protecția socială în România.”*

În perioada 2012 – 2016 au fost emise unele reglementări ale administrației publice centrale care au implicat modificări în special cu privire la regimul de coordonare al institutului în perioada menționată, acestea fiind semnalate în rapoartele anuale.

Astfel, în anul 2016 la care se referă prezentul raport, INCSMPS a trecut în coordonarea Autorității Naționale pentru Cercetare Științifică și Inovare - ANCSI în conformitate cu prevederile HG nr. 45/ 09.02.2016, art. 10 privind organizarea și funcționarea ANCSI, Anexa nr. 3b - Institutele Naționale de Cercetare - Dezvoltare care funcționează în coordonarea ANCSI, abilitată să pună în aplicare prevederile acestei reglementări.

Din 15 decembrie 2016, prin Ordonanța de urgență nr. 96/2016 pentru modificarea și completarea unor acte normative în domeniile educației, cercetării, formării profesionale și sănătății, la art. V. - Institutul Național de Cercetare-Dezvoltare în Domeniul Muncii și Protecției Sociale - I.N.C.S.M.P.S., aflat în coordonarea Autorității Naționale pentru Cercetare Științifică și Inovare, **trece în coordonarea** Ministerului Muncii, Familiei, Protecției Sociale și Persoanelor Vârstnice, în calitate de autoritate de stat care asigură coordonarea aplicării strategiilor și politicilor Guvernului în domeniile muncii, familiei, protecției sociale și persoanelor vârstnice, cu denumirea Institutul Național de Cercetare Științifică în Domeniul Muncii și Protecției Sociale - I.N.C.S.M.P.S.

2.2. Evaluare - certificare

Prin Decizia nr. 9634 din 14.04.2008, a Președintelui ANCS, Ministerul Educației Cercetării și Tineretului, Anexa 2-II, a fost validată acreditarea INCSMPS ca *„unitate componentă a sistemului de cercetare-dezvoltare de interes național”*.

În anul 2011, în conformitate cu prevederile din **HG 1062/ 2011 privind aprobarea Normelor metodologice pentru evaluarea și clasificarea în vederea certificării a unităților și instituțiilor din sistemul național de cercetare-dezvoltare**, publicată în Monitorul Oficial nr. 804 din 14.11.2011, INCSMPS a elaborat și încărcat la data de 15 decembrie 2011, pe platforma <http://rpc.ancs.ro>, toate documentele cerute de procedura de certificare pentru INCD. Documentele sunt înregistrate și se găsesc pe aceasta platforma. Procedura de certificare nu a fost finalizată pentru INCSMPS de către responsabilii cu aceasta, institutul nefiind înștiințat sub nici o formă oficială, de motivele care au condus la această situație.

Prin HG nr. 97/25.02.2016 – de aprobare a Normelor metodologice pentru evaluarea în vederea certificării a unităților și instituțiilor din sistemul național de cercetare-dezvoltare, publicată în Monitorul Oficial nr. 147 din 25 februarie 2016, a fost inițiată o nouă procedură de evaluare în cadrul căreia s-a înscris și INCSMPS. Au fost realizate toate documentele solicitate în vederea evaluării și înscrise pe platforma RPC în termenul legal stabilit. După parcurgerea etapelor prevăzute pentru evaluarea, prin Decizia Președintelui ANCSI nr. 9261 din 09.06.2016 s-a acordat INCSMPS certificarea pe o perioadă de cinci ani, ca urmare a aprobării raportului de evaluare întocmit de echipa de experți evaluatori stabilită, de către Colegiul Consultativ pentru Cercetare-Dezvoltare și Inovare.

2.3. Structura organizatorică (organigrama, filiale, sucursale, puncte de lucru):

În prezent structura organizatorică a INCSMPS este cea aprobată prin Ordinul Ministrului Muncii, Familiei și Protecției Sociale nr. 2064 din 01.08.2012. (Anexa).

Organigrama din Anexa respectă structura prezentată în documentele depuse de institut în data de 15 Decembrie 2011 pentru procesul de evaluare și clasificare, declanșat în conformitate cu HG nr. 1062/2011 / Evaluarea și clasificarea instituțiilor de cercetare, înregistrate pe portalul RPC

al ANCS la termenul stabilit – procedura nefinalizată de organizator și reluată în conformitate cu prevederile HG nr. 97/25.02.2016.

Structura organizatorică a INCSMPS este prezentată în Organigrama de funcționare aprobată prin Ordinul MMFPS nr. 2064 din 01.08.2012. Operaționalizarea acesteia este adecvată conducerii activității conform principiilor “*managementului prin obiective*” și a “*managementului prin proiecte*”, fiind fundamentată pe o strategie de gestiune informatică a resursei umane.

În consecință, este operaționalizată o structură organizatorică flexibilă, structurată pe *colective de cercetare-dezvoltare interdepartamentale*, constituite în conformitate cu direcțiile tematice din Regulamentul de Organizare și Funcționare al INCSMPS. Eșalonul funcțional de bază îl reprezintă departamentul, care are rolul principal de a asigura coordonarea științifică și operațională a activităților.

Activitatea de cercetare științifică se desfășoară în cadrul a **3 departamente, fiecare dintre acestea** constituite din câte 3 colective de cercetare, organizate pe marile arii tematice ale pieței muncii și protecției sociale, corespunzătoare în același timp și obiectivelor M.M.F.P.S.P.V.

Astfel, pentru activitatea de bază a institutului – cercetare dezvoltare în domeniul - CAEN 7220, sunt constituite următoarele departamente cu colectivele aferente:

➤ **Departamentul Piața Muncii**

Politici de ocupare, prognoze, strategii

Politici salariale, relatii industriale

Oportunitati egale si vulnerabilitati pe piata muncii

➤ **Departamentul Educatie, Pregatire Continuă și Relația cu Piața Muncii**

Anticiparea cererii de forță de muncă și corelarea cu oferta educațională

Tranziția de la școală la muncă si mobilitatea pe piața muncii

Dezvoltarea capitalului uman, formare profesională și învățare pe tot parcursul vieții

➤ **Departamentul Politici Sociale**

Politici familiale și politici pentru copilul aflat în dificultate

Incluziune socială, sărăcie

Politici pentru vârstnici

De asemenea, din anul 2012 la nivelul institutului există și se aplică un sistem de monitorizare și evaluare a performanței personalului, adaptat anual în concordanță cu noile cerințe apărute în reglementări ale domeniului CDI, în principal cele referitoare la promovare.

Calitatea și operabilitatea funcționării instituționale este susținută de toate celelalte structuri funcționale în principal departamentul economic, controlul intern, etc, a căror activitate este adaptată în conformitate cu modificările apărute în reglementările specifice, atât cele referitoare la forma de organizare, de INCD, cât și cele ale domeniului de bază al institutului.

Institutul **nu** are în structura sa filiale, sucursale sau alte puncte de lucru.

2.4. Domeniul de specialitate al INCSMPS (conform clasificării CAEN și UNESCO)

Conform clasificării CAEN: cercetare în domeniul științelor sociale și umaniste cod: 7220, care reprezintă și domeniul principal de activitate conform înregistrării la registrul comerțului nr. J/40/1900/1997; cod UNESCO 53 - științe economice, 5302.02 – proiecții econometrice.

Obiectul de activitate: studii, cercetări teoretice și aplicative în domenii de interes național: piața muncii, managementul resurselor umane, dezvoltarea socială și protecția socială.

2.5. Direcții de cercetare-dezvoltare/obiective de cercetare/priorități de cercetare

Direcții de cercetare-dezvoltare prioritare:

1. Politici de ocupare, prognoze, strategii
2. Dezvoltarea capitalului uman, educație și formare continuă
3. Anticiparea cererii de forță de muncă și corelarea cu oferta educațională
4. Oportunități egale și vulnerabilități pe piața muncii
5. Tranzitia de la școală la muncă și mobilitate pe piața muncii
6. Politici familiale și politici pentru copilul aflat în dificultate
7. Politici pentru vârstnici
8. Sărăcie și incluziune socială
9. Politici salariale, relații industriale și responsabilitate socială corporatistă

a. domenii principale de cercetare-dezvoltare: realizarea de activități de cercetare-dezvoltare, inovare (CDI);

Activitatea CDI abordează cu prioritate următoarele tematici:

- ✓ Piața muncii: resursele de muncă; cererea de forță de muncă; șomajul; prognoze privind piața muncii; sistemul informațional al pieței muncii; salariul, salariul minim și echilibrul pieței muncii; instituții și agenți ai pieței muncii; dialogul social; legislația muncii;
- ✓ Educația continuă: evaluarea impactului sistemelor de educație, formare și perfecționare profesională asupra eficienței pieței muncii; evaluarea tehnicilor și metodelor de formare și perfecționare profesională; evaluarea cerințelor de calificare la nivel național, sectorial și de ramură, în funcție de nevoile pieței muncii.
- ✓ Managementul resurselor umane: analiza diagnostic privind sistemele de recrutare, selecție, evaluare, promovare; politici și sisteme salariale la nivel de firmă: analiză, studii de impact; relații de muncă: relații conflictuale-neconflictuale, parteneriat, comunicare – informare - analiză diagnostic, impact; motivația muncii (forme, metode, modele de cointerese); normarea muncii;
- ✓ Politici sociale și fenomene sociale: sărăcia și excluziunea socială (evaluare, scenarii de reducere; politici incluziune și coeziune socială-analiză diagnostic, evaluare impact, politici; sisteme de asigurări sociale și politici de asigurări-analize diagnostic, evaluare impact, scenarii de evoluție, politici; sisteme de asistență socială în domeniul populației și familiei, vârstnicilor, copiilor, persoanelor cu dizabilități - analiză diagnostic, evaluare de impact, scenarii, politici;
 - Problematika socio-umană în procesul de schimbare, modernizare și integrarea României în structurile europene;
 - Strategii și modele de dezvoltare socio-economică la nivel național, teritorial și sectorial;
 - Managementul macro și microeconomic.

b. domenii secundare de cercetare: realizarea de activități conexe CDI:

- servicii științifice de specialitate - training, consultanță de specialitate, servicii de specialitate oferite agenților economici, servicii de transfer tehnologic, editarea și tipărirea de lucrări științifice, organizarea de manifestări științifice și alte activități, în condițiile legii;
- sarcini specifice de interes național, stabilite prin reglementări guvernamentale;
- formarea de resurse umane de CDI în domeniul de activitate specific institutului.

c. servicii / microproducție: editarea și tipărirea de lucrări științifice, organizarea de manifestări științifice și alte activități, în condițiile legii.

2.6. Modificări strategice în organizarea și funcționarea institutului:

Modificările în organizarea și funcționarea INCSMPS au rezultat la nivelul organigramei, ca urmare a implementării Planului strategic de dezvoltare pentru perioada 2012-2015, în sensul

modificărilor în organizarea departamentelor, ca structură funcțională de bază, acestea fiind mai bine structurate după arii tematice cheie, care corespund în același timp și obiectivelor domeniului și evoluției acestora.

Structura organizatorică astfel definită a fost procedurată la nivelul institutului, organigrama aferentă fiind aprobată prin Ordinul Ministrului Muncii Familiei și Protecției Sociale (OMMFPS) nr. 2064/01.08.2012, reglementare care a fost pusă în aplicare și după care institutul funcționează și în prezent.

În anul 2016 nu au fost prevăzute și nu s-au efectuat modificări strategice în organizarea și funcționarea institutului altele decât cele prevăzute prin organigrama aprobată prin Ordinul Ministrului Muncii Familiei și Protecției Sociale (OMMFPS) nr. 2064/01.08.2012.

3. Structura de Conducere a INCSMPS

3.1. Consiliul de administrație: Managementul general al INCSMPS este asigurat de Consiliul de Administrație - CA, format din 7 membri, pentru un mandat de 4 ani. În anul 2016 componența CA este aprobată prin Ordinul nr. 4205/10.06.2015, emis de Ministerul Educației și Cercetării Științifice.

Consiliul funcționează în conformitate cu prevederile legale și cu regulamentul propriu de organizare și funcționare, precum și al planului de activitate. Raportul privind activitatea consiliului de administrație aferent anului 2016 este anexat la prezentul raport (**Anexa nr. 1**).

Componența este prezentată în tabelul următor, menționând că în anul 2016 CA a funcționat cu doar 6 membrii prin plecarea de la Ministerului Muncii, Familiei, Protecției Sociale și Persoanelor Vârstnice a reprezentantului acestuia, numit prin ordinul menționat. Solicitarea institutului adresată ANCSI de a fi completată componența CA pe parcursul anului 2016, nu a fost rezolvată.

Nr. crt.	Nume, prenume	Funcția în Consiliul de Administrație	Funcție – loc de muncă
1	CIUCĂ Vasilica	Președinte	Director general INCSMPS
2	PIRCIOG Speranța	Membru	Președinte al Consiliului Științific al INCSMPS
3	HANGANU CUCU Ioana	Membru	Reprezentant al Ministerului Finanțelor Publice
4	CATANĂ Gabriela	Membru	Reprezentant al Autorității Naționale pentru Cercetare Științifică și Inovare - ANCSI
5	Vacant, prin plecarea dnei POPA Anca de la MMFPSPV	Membru	Reprezentant al Ministerului Muncii, Familiei, Protecției Sociale și Persoanelor Vârstnice
6	VANCEA Alexandra Voichița	Membru	Specialist Autoritatea Națională pentru Cercetare Științifică și Inovare - ANCSI
7	POPESCU Lili-Adriana	Membru	Specialist, Autoritatea Națională pentru Cercetare Științifică și Inovare - ANCSI

3.2. Director general

Dr. Vasilica CIUCĂ, director general numit prin Ordinul Ministrului – M.M.F.P.S. nr. 524/02.04.2012 de validare a concursului organizat în anul 2012 (până la data 27.12.2016) și prin Ordinul Ministrului Educației Naționale și Cercetării Științifice cu nr. 6227 din 27.12.2016 ca urmare a validării rezultatului concursului de director general organizat de ANCSI în anul 2016 în baza prevederilor HG nr.576/2016. Ordinul menționat a avut la bază Raportul comisiei de concurs

pentru ocuparea funcției de director general la Institutul Național de Cercetare Științifică în domeniul Muncii și Protecției Sociale - I.N.C.S.M.P.S., înregistrat la Autoritatea Națională pentru Cercetare Științifică și Inovare cu nr.4957/19.12.2016.

Prin trecerea institutului din coordonarea ANCSI în coordonarea MMJS, conform Ordonanței de urgență nr. 96/2016, celelalte etape ale procedurii din HG nr.576/2016, au fost preluate și continuate de MMJS, respectiv semnarea contractului de management.

Activitatea directorului general a avut ca obiectiv principal îndeplinirea planului de acțiune stabilit pentru anul 2016, ca parte componentă a Strategiei de Dezvoltare pentru perioada 2016 – 2020 și a . Planului de Dezvoltare Instituțională pentru perioada 2016 - 2020.

3.3 Consiliul științific: Managementul științific al INCSMPS – este susținut de Consiliul științific, format din 7 membri, aleși prin vot de către cercetătorii din institut în anul 2015, pentru o perioadă de 7 ani. Prin decizia Nr.56/24 iunie 2015, a directorului general INCSMPS, este confirmată componența ca urmare a alegerii de noi membri. Consiliul științific asigură și răspunde de:

- ✧ elaborarea Planului de Cercetare-Dezvoltare-Inovare (anual);
- ✧ elaborarea Planului de Formare Profesională (anual);
- ✧ elaborarea procedurilor pentru încadrarea personalului de cercetare-dezvoltare pentru promovarea în grade profesionale;
- ✧ elaborarea procedurilor de păstrare a confidentialității și eliminare a concurenței neloiale în cercetare, elaborarea regulamentului de etică în cercetare;
- ✧ monitorizarea realizării și avizarea lucrărilor de cercetare-dezvoltare cuprinse în planul de activitate;
- ✧ propunerea și avizarea acțiunilor de cooperare internă și internațională, cu scop științific;
- ✧ organizarea și coordonarea desfășurării manifestărilor științifice din institut.

3.4 Comitetul director: *Comitetul de direcție* este format din directorul general, directorul științific, directorul economic și șefii de departamente și își exercită atribuțiile în limita competențelor propuse de directorul general și aprobate de Consiliul de Administrație. Comitetul de direcție întreprinde acțiuni concrete pentru realizarea **obiectivelor** corespunzătoare atingerii scopurilor strategice și celor specifice, propuse pe perioade medii / mai lungi de timp sau/si anual; astfel, s-au conceput și urmărit să fie realizate:

- ✓ Strategia și Planul de dezvoltare ale INCSMPS pentru perioada 2016 - 2020;
- ✓ Programul de cercetare-dezvoltare-inovare pentru anul 2016;
- ✓ Bugetul anual de venituri și cheltuieli;
- ✓ Programul anual de investiții.

4. Situația economico-financiară a INCSMPS

În anul 2016, s-a accentuat lipsa de predictibilitate în organizarea activității generale în mod performant și eficient, ceea ce a condus la apariția unor greutăți în desfășurarea activității de management. Totuși, prin efortul colectivului de cercetători susținut de comitetul de direcție, s-au evitat consecințele unor disfuncționalități induse în principal de factori externi, precum numărul redus al competițiilor pentru finanțare de proiecte din domeniul socio economic în primul rând din PNCDI III și Planul sectorial al MMFPV, sau eliminarea eligibilității institutelor de cercetare din unele programe finanțare prin FSE. Măsurile stabilite au făcut posibilă îndeplinirea indicatorilor economico - financiari prevăzuți pentru anul 2016, fiind astfel asigurată și în anul 2016 sustenabilitatea financiară a institutului.

Astfel, și în anul 2016 s-au atras noi surse de finanțare, pentru proiecte care se încadrează în domeniul principal de activitate al institutului, așa cum este prevăzut în HG după care acesta funcționează. În consecință, veniturile din activitatea de cercetare din anul 2016, au fost obținute ca urmare a participării colectivului institutului la licitații și competiții organizate pe plan național și extern, din surse de finanțare așa cum se prezintă în tabelul de mai jos.

În condițiile în care numărul de licitații și competiții pentru finanțarea de proiecte de cercetare-dezvoltare la nivel național pentru domeniul socio economic, precum și bugetul alocat acestora

au fost extrem de limitate și caracterizate de o lipsă severă de predictibilitate totuși, în perioada analizată, **INCSMPS a reușit să rămână o instituție sustenabilă, solvabilă și performantă financiar.**

Gradul de realizare a activităților financiar-contabile prevăzute în planul anului 2016, a fost de 100%

Prin comparație, veniturile anului 2016 față de anul 2015, după sursele de finanțare din care provin, se prezintă astfel:

(mii lei)

Program / Sursa de finanțare	2016		2015	
	Total, din care:	parteneri	Total, din care:	parteneri
PNCDI II/Program Parteneriate (UEFISCDI)	95,392		91,951	
Program nucleu / evaluare proiecte (ANCS)	2.980,127		2.488,440	
Plan sectorial CDI al MMFPS (MMFPSPV)	0		2.223,611	
Contract servicii CDI solicitat MMFPSPV	131,616		0	
Fondul Social European – POCA, SIPOCA 27 etc.	375,669		1.485,427	
Surse internationale/competii și licitații, lansate pe programe susținute de Comisia Europeană (FP7, PROGRESS), etc.	178,239		1.146,941	
Incasări din proiecte realizate în anul anterior	0		0	
Alte surse	0		0	
TOTAL	3.761,043		7.436,370	

În **Anexa 2 (Tabele 2.1. – 2.5.)** sunt prezentate contractele derulate în anul 2016 de institut, în calitate de coordonator sau partener în cadrul unor consorții la nivel național și european, structurate după sursele de finanțare și departamentele institutului.

Structura proiectelor acoperă majoritatea ariilor tematice cheie, cele 20 de contracte derulate în anul 2016 urmărind obiectivele departamentelor:

- politici de ocupare, prognoze și strategii; politici salariale, relatii industriale;
- educatie, pregătire continuă si relatia cu piata muncii; anticiparea cererii de forta de muncă si corelarea cu oferta educațională; tranzitia de la scoală la muncă si mobilitatea pe piata muncii;
- politici sociale, familiale și pentru copilul aflat in dificultate, incluziune socială, sărăcie, politici pentru vârstnici.

Distribuția veniturilor și numerică a celor 20 de proiecte realizate pe parcursul anului 2016, după tipul de programe și sursa de finanțare, se prezintă în următorul grafic:

Distribuția proiectelor realizate în anul 2016, numeric și valoric, pe tipuri de programe și surse de finanțare

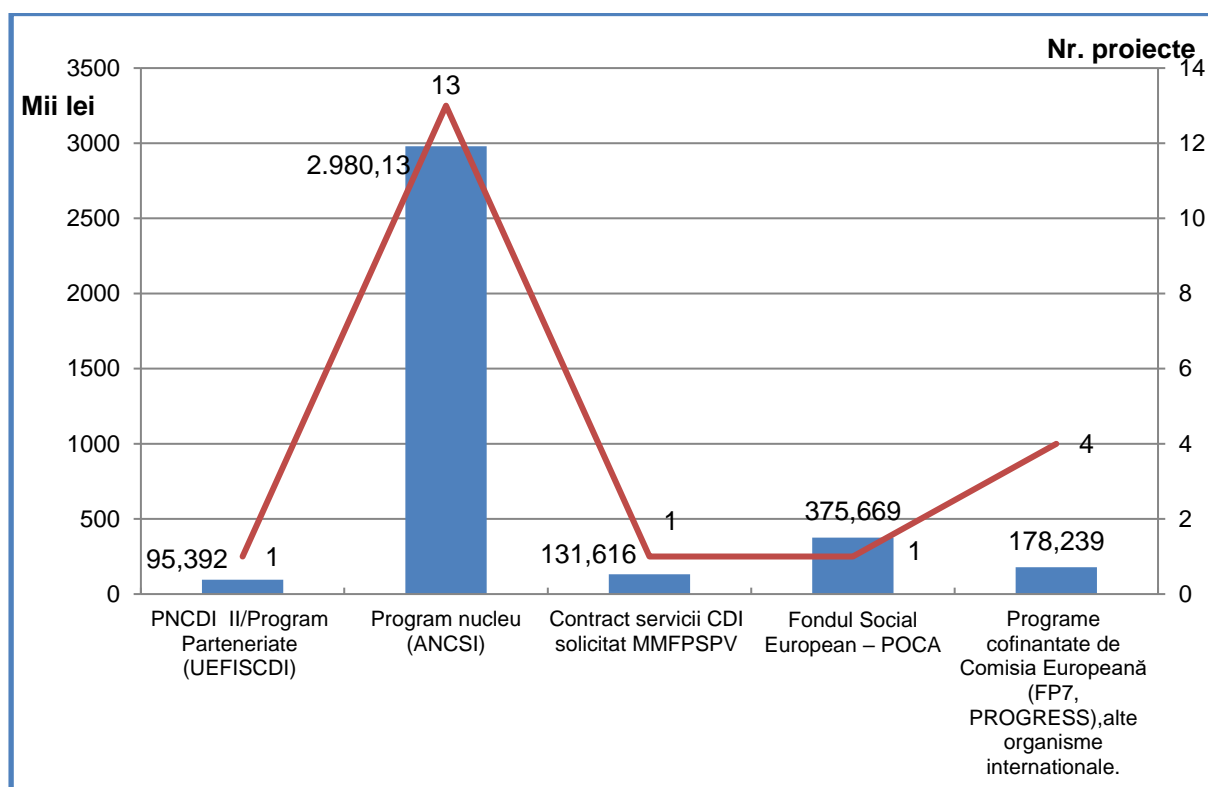

În anul 2016 numărul proiectelor a scăzut cu 13% față de anul 2015, diminuarea valorii totale a proiectelor fiind de 38% față de anul 2015. Această situație se datorează faptului că în anul 2016 au fost în majoritate derulate fazele finale ale proiectelor, care au avut valori mai reduse. Efortul colectivului a fost și în anul 2016 concentrat pe realizarea lor la un nivel de calitate corespunzător și la termenele stabilite prin contracte.

Prin realizarea proiectelor prezentate în Anexa 2 - Tabelele 2.1. – 2.5., a fost posibilă obținerea unor rezultate importante în îndeplinirea misiunii institutului, care permit colectivului dezvoltarea capitalului acumulat de cunoștințe științifico-metodologice cu grad inovator ridicat.

Rezultatele obținute sunt din categoriile următoarele:

1. Metodologii și modele de investigare a fenomenelor economice și sociale la nivel național sau regional, utilizând tehnici econometrice și de analiză spațială;
2. Metodologii și tehnici de previziune de tip „foresight”;
3. Prognoze ale dinamicii pieței muncii la nivel local, regional și național;
4. Dezvoltarea studiilor și analizelor comparative utilizând tehnici de tip cluster sau benchmarking;
5. Studii de impact al politicilor ex-post;
6. Studii de impact al măsurilor/direcțiilor de acțiune ex-ante;
7. Analize cu rol de caracterizare a fenomenelor socio-economice prin combinarea tehnicilor econometrice cantitative cu analizele calitative sociologice și comportamentale;
8. Stabilirea unor direcții de acțiune politică și măsuri de politică;
9. Construcții metodologice aplicabile în cadrul unor platforme informatice.

În cele ce urmează exemplificăm afirmațiile de mai sus, prin prezentarea succintă a unor proiecte reprezentative pentru domeniul institutului, din surse diferite de finanțare, care s-au finalizat pe parcursul anului 2016.

1. Contractul nr. 41/2016, privind: „Realizarea unui studiu referitor la nivelul salariului minim brut garantat în plată în România prin evaluarea efectelor economice și sociale ale aplicării acestuia, identificarea și evaluarea aspectelor care îl influențează, stabilirea acelor aspecte cu impact semnificativ (negativ/pozitiv) asupra mediului socio-economic, stabilirea măsurilor de control a acestora și a măsurilor de ajustare a efectelor negative”

Studiul a fost elaborat la solicitarea MMFPSPV în cadrul unui contract direct, încheiat între MMFPSPV și INCSMPS.

Prin contract au fost stabilite următoarele obiective:

- 1): Analiza salariului minim și impactul asupra veniturilor salariaților și asupra venitului minim garantat pe total și decile; stabilirea profilului socio-economic al salariaților retribuiți cu salariul minim (sexe, distribuție regională, ocupații, domeniu CAEN 2 digiți, clase de mărime a firmelor), realizarea unei analize comparative a salariului minim la paritatea puterii de cumpărare
- 2): Analiza impactului salariului minim asupra entităților juridice, respectiv analiza corelației dintre salariul minim, numărul de contracte de muncă parțiale, numărul de contracte de muncă la salariul minim, numărul de contracte de muncă la salariul minim care au prevăzute sporuri (pe clase de mărime a firmelor, distribuție teritorială, cod CAEN 2 digiți). Identificarea acelor sectoare de activitate (CAEN) în care cheltuielile scăzute cu forța de muncă reprezintă un factor important de competitivitate și se vor evidenția zonele vulnerabile (teritorial și sectorial), unde creșterea salariului minim ar putea duce la reducerea numărului de angajați sau la relocarea activității.
- 3): Analiza impactului salariului minim asupra variabilelor macro-economice: PIB, productivitatea muncii (total / sectorial), prețuri de consum, prețuri materii prime, fiscalitatea muncii. Analizele se vor referi la perioada 2008-2015.
- 4): Elaborarea a trei scenarii de evoluție a salariului minim însoțite de analize de impact micro și macroeconomic.
- 5): Integrarea observațiilor și recomandărilor grupului de lucru în cadrul studiului, urmare a prezentării rezultatelor obținute preliminar din analizele efectuate

Prin realizarea studiului au fost îndeplinite toate obiectivele specifice stabilite, rezultatele fiind prezentate într-un cadru larg, care a cuprins participarea partenerilor sociali și a reprezentanților guvernamentali.

2. Proiectul Dezvoltarea capacității administrative a ANCSI de implementare a unor acțiuni stabilite în Strategia Națională de Cercetare, Dezvoltare tehnologică și Inovare 2014-2020, cod SMIS/ SIPOCA 27, din Programul Operațional Capacitate Administrativă–POCA, 2014 – 2020, „Competența face diferența”, cofinanțat de Uniunea Europeană din Fondul Social European, Axa Prioritară 1 Administrație publică și sistem judiciar eficiente, 3.5 Obiectiv specific 1.1: Dezvoltarea și introducerea de sisteme și standarde comune în administrația publică ce optimizează procesele decizionale orientate către cetățeni și mediul de afaceri, în concordanță cu SCAP. În proiect INCSMPS are ca responsabilitate pe lângă asigurarea managementului pentru buna desfășurare a activităților care au fost stabilite prin acordul de parteneriat privind proiectarea și testarea metodologiilor cantitative/calitative de evaluare a impactului investiției realizate, conform SNCD1, pe 4 domenii de specializare inteligentă (1. bioeconomie, 2. tehnologia informației și a comunicațiilor, spațiu și securitate, 3. Energie, Mediu și schimbări climatice și 4. Eco-nano-tehnologii și materiale avansate), pe domeniul de prioritate publică Sănătate, și pe instrumente de finanțare. Activități importante sunt și cele prin care se vor testa, valida și revizui metodologiile de evaluare de impact pe cele 4 domenii de specializare inteligentă. O contribuție importantă va fi dată de activitatea prin care se va evalua impactul Strategiei Naționale de CDI (RIS3) la 2 ani de la implementare.

3. Proiect: Noua geografie a locurilor de muncă din România - Perspective spațiale ale pieței muncii, finanțat ANCSI prin Programul nucleu, PN 16 44 01 01 / 2016

În anul 2016 au fost finalizate patru etape după cum urmează:

- Studiul privind **profilul performanței economice la nivel de județ prin aplicarea modelului sectorial de creștere economică, la intensitatea ocupării și productivității sale, pe baza metodologiei JoGGs**. Prin aplicarea pentru fiecare județ a *Modelului sectorial de*

*creștere economică și la intensitatea ocupării și productivității sale, pe baza metodologiei JoGGS-Banca Mondială” (Model), se demonstrează faptul că județele cu stabilitate structurală și o exploatarea eficientă a resurselor (inclusiv forța de muncă) **prezintă un mare potențial de specializare pe un fond de creștere a calității vieții**. În direcție opusă se găsesc județele care nu au stabilitate structurală a economiei și pierd resurse importante, sunt într-un proces de restructurare pe un fond de degradare rapidă a calității vieții cetățenilor săi. În acest context, este evident că *restructurarea economică însoțită de realocare de forță de muncă are succes condiționat de prezența în unitatea administrativă analizată, a unor sectoare performante, care au tendință de specializare.**

- **Studiul referitor la „Profilul teritorial al locurilor de muncă după sectoare de activitate. Metodologii ESDA”**, demonstrează prin *Modelul* aplicat faptul că performanța în ocupare și în calitatea vieții sunt influențate de paternul spațial al locurilor de muncă, precum și de capacitatea sectoarelor de a crea locuri de muncă. În sinteză, la nivel de total economie - analiza paternului spațial al locurilor de muncă și al rolului fiecărui sector în generarea de locuri de muncă reliefează faptul că există: a) o tendința de corelare spațială între densitatea de locuri de muncă și numărul de locuri de muncă într-un sector analizat la nivel de județ; b) locațiile cu densitate spațială mare au și diversitatea mare. Se evidențiază prezența unei corelații directe între crearea de locuri de muncă și creșterea calității vieții, puternic spațializată. Pentru un același sector, în funcție de locație, diferă nivelul performanțelor, rezultat care este în concordanță cu teoria lui Moretti (2012).
- **Studiul “Profilul teritorial al resurselor de muncă cu potențial creativ (Metodologii ESDA)”**, pe baza analizei distribuției spațiale a resurselor de muncă după sectoare de activitate, se reliefează prezenta aglomerărilor populației cu nivel terțiar de educație, ocupate în sectoare ale **economiei bazate pe cunoaștere** în Sectoarele de înaltă tehnologie (HT) și Servicii de înaltă tehnologie de cunoaștere intensivă (KIHTS). Locurile de muncă din aceste sectoare, numite locuri de muncă creative de către Moretti (2012), au capacitatea de a crea externalități pozitive, inclusiv de creare de locuri de muncă noi. În 2014 în contextual economiei globale, prezența economie bazată pe cunoaștere, creatoare de mare valoare adăugată este susținută insuficient de ponderile persoanelor cu studii terțiare în total ocupare, de doar a 7,3% ocupate în sectoare HT și 6,3% ocupate în KIHTS.
- Etapa a IV-a, cu referire la „**identificarea de (noi) externalități pozitive ale locurilor de muncă creative care să contribuie la diminuarea disfuncționalităților de pe piața muncii la nivel regional și local**”, întărește faptul că din combinarea metodologiei JoGss de aplicare a descompunerii Shapley la nivel NUTS 3 și integrarea spațială a indicatorilor utilizați, rezultă un instrument foarte util în **monitorizarea funcționării piețelor muncii într-un mediu volatil**. Identificarea mecanismelor de creare și distrugere de locuri de muncă, din perspectiva aglomerărilor spațiale, oferă noi oportunități de exploatare a externalităților pozitive și de diminuare / evitare a celor negative.

4. Proiectul: Interacțiunea dinamică dintre componentele umane și naturale bazată pe sinergia factorilor ecologici și socio-economici în zonele cu urbanizare rapidă – DYNAHU, finanțat prin programul Parteneriate – PNCDI II, contract no. 66-3/2012, realizat în consorțiu coordonat de INOE 2000, beneficiar UEFISCDI , iulie 2012 - decembrie 2016.

Pornind de la definirea conceptului de franjă rur-urbană, în cadrul proiectului au fost inventariate politicile și practicile de mediu, sociale și economice cu impact în dinamica zonelor urbane și rurale. Au fost scoase în evidență problemele grave cu care se confruntă zona rur-urban. A fost elaborat un model de predicție a schimbărilor de mediu, sociale și economice din zonele periurbane din România, fiind identificați factorii ce pot anticipa dezvoltările viitoare. Au fost evaluați factorii economici și potențialul franjelor rururbane din punct de vedere al încadrării în piața muncii cu accent pe analiza dinamicii populației aflată în șomaj. Rezultatul final - *Serviciul inovativ analiza și predicția modului de utilizare a terenurilor* (SINOLand) a constatat în îmbunătățirea considerabilă a unui serviciu existent, adaptabil pentru areale cu niveluri de complexitate diverse din punct de vedere al sinergismului relațiilor dintre societatea umană și componentele naturale, precum și pentru creșterea semnificativă a eficienței proceselor la nivelul instituțiilor implicate în managementul teritorial și de reprezentare a comunitățile umane.

5. **Proiectul: Evaluarea impactului unor beneficii de asistență socială asupra reducerii sărăciei severe în România**, finanțat ANCSI prin Program nucleu, PN 16 44 04 01 / martie 2016 – decembrie 2017. Studiile elaborate pentru două etape finalizate în anul 2016 au avut ca obiective:

- analiza diagnostic a sărăciei și sărăciei severe – fenomen permanentizat în gospodăriile populației, care are ca rezultat un *studiu de interes național* în care este prezentat un tablou al sărăciei și al sărăciei severe în dinamică, din perspectiva analizei diagnostic a acestui fenomen, pentru conturarea unui profil al sărăcie severe existente în România în perioada analizată, dar și comparativ cu alte state ale Uniunii Europene. Analiza este importantă pentru a stabili priorități specifice în direcționarea unor acțiuni avute în vedere pentru reducerii sărăciei și a formelor sale severe pentru categoriile vulnerabile de populație care se confruntă cu acest risc.
- analiza comportamentală a sărăciei, care s-a finalizat cu un studiu de interes național realizat prin explorarea cauzelor și efectelor sărăciei, având în vedere dimensiunea comportamentală. Studiul realizat permite explorarea cauzelor și efectelor sărăciei, având în vedere dimensiunea comportamentală, cu accent pe identificarea soluțiilor propuse pentru întreruperea cercului propagării sărăciei și mai ales pe luarea în considerare a acestora la nivelul politicilor naționale în domeniu.

Ca potențialii beneficiari sunt instituțiile cu responsabilitate în politica socială în domeniu: MMFPSPV, Agenția Națională pentru Plăți și Inspecție Socială ANPIS, etc.), precum și actori sociali (sindicate, patronate, ONG, etc.).

6. Proiectul: “Mobilising the Potential of Active Ageing in Europe – MOPACT”, finanțat de Comisia Europeană prin Universitatea Sheffield în cadrul FP7, contract nr. 320333/25.03.2013, pe o perioadă de 4 ani, perioada 01 martie 2013 - 01 februarie 2017, care reunește 29 de parteneri din 13 țări din Europa într-o colaborare unică pentru a studia interfețele dintre evoluțiile demografice și cele cinci dimensiuni principale ale impactului lor economic și social. MOPACT își propune să dezvolte cercetarea și dovezile practice care vor permite Europei să asigure că îmbătrânirea populației este un avantaj pentru societate și pentru economie. Proiectul anticipează și susține obiectivele stabilite prin Programul de cercetare și inovare al UE - Horizon 2020 și European Innovation Partnership on Active and Healthy Ageing. Pentru atingerea acestui obiectiv, în cadrul MOPACT s-a format un grup multidisciplinar și de înaltă calitate de cercetători care, în cadrul unui strâns parteneriat cu toate părțile interesate și printr-un proces iterativ, contribuie la dezvoltarea stadiului actual al cunoașterii furnizând previziuni pe baza cărora se pot dezvolta politicile în domeniu, practicile, serviciile, produsele și inovațiile necesare pentru atingerea obiectivelor EUROPA 2020. Ca partener, INCSMPS a contribuit la definirea și clarificarea unor aspecte conceptuale relaționate de îngrijirea pe termen lung din perspectiva noilor state membre, importantă pentru abordările conceptuale privind rolul și dinamica asistenței sociale și serviciilor de îngrijire pe termen lung. A contribuit de asemenea la identificarea principalilor factori determinanți ai schimbării în furnizarea de asistență socială și îngrijire pe termen lung în noile state membre și a participat la elaborarea a 2 recomandări de politică în domeniul serviciilor de îngrijire pe termen lung, respectiv dezvoltarea serviciilor de îngrijire pe termen lung și crearea și îmbunătățirea ocupării.

Desfășurând activitatea în condiții de autofinanțare, institutul își constituie sursele de finanțare prin participarea la licitații și competiții, acestea fiind singurele surse și modalități prin care poate fi asigurat suportul financiar de funcționare.

Efortul colectivului de a participa la competiții sau licitații, lansate la nivel național, internațional și european, reprezintă o activitate importantă desfășurată în anul 2016 de colectivul institutului. Aceasta rezidă în art. 2 din Regulamentul de organizare și funcționare, anexă a HG nr. 1773/2004, urmare căruia institutul “își asigură dezvoltarea prin forte proprii”.

În același timp se are în vedere ca tematicile ce pot fi finanțate să asigure îndeplinirea obiectivului principal, acela de anticipare și dezvoltare de noi direcții, pentru a propune soluții față de principalele provocări și fenomene critice ale economiei românești și europene.

Pentru susținerea afirmațiilor, se prezintă în tabelul următor ofertele de proiecte înregistrate în cadrul unor licitații și competiții organizate în anul 2016:

Tabel 1 Lista propunerilor de proiecte înscrise la licitații/ competiții în anul 2016

Nr. Crt.	Denumire propunere ofertă proiect	Licitație/ competiție/ organizator/ program	Rol INCSMPS	Stadiu 2016
1.	Proiect - Plan de Acțiune pentru implementarea unor direcții de acțiune stabilite de Strategia Națională de Cercetare, Dezvoltare Tehnologică și Inovare 2014-2020	POCA /Program Operațional Capacitate Administrativă 2014 – 2020, IP 1/2015 /	Partener	Contract nr. 21/03.08.2016, Beneficiar ANCSI
2.	Mirror for Self-Aware Cities to Become Smart - Self-CITY SMART / Oglinda pentru constientizarea potentialului de a deveni Oraș Smart - Self-CITY SMART	PNCDI III - Programme 2, Subprogramme 2.1 – Competitivitate prin cercetare, dezvoltare și inovare – Proiect experimental – demonstrativ / UEFISCDI /17.06.2016	coordonator	nefinanțat
3.	Rolul ocupațiilor și competențelor tradiționale pentru revitalizarea zonelor urbane și rurale din România și conservarea identității lor culturale	PNCDI III - Programme 2, Subprogramme 2.1 – Competitivitate prin cercetare, dezvoltare și inovare – Proiect experimental – demonstrativ / UEFISCDI /17.06.2016	coordonator	nefinanțat
4.	Decision making and socio-economic behaviour of poor people from rural communities. Rural poverty in Romania at the frontier between cultural intervention and social intervention <i>Fundamentul decizional și comportamentul socio-economic al persoanelor sărace din mediul rural. Sărăcia rurală în România la frontiera dintre intervenția culturală și intervenția socială</i>	PNCDI III - Programme 2, Subprogramme 2.1 – Competitivitate prin cercetare, dezvoltare și inovare – Proiect experimental – demonstrativ / UEFISCDI /17.06.2016	coordonator	nefinanțat
5.	În casa cu istoria-sistem inteligent de monitorizare și cartografiere a traficului pietonal în centrele istorice	PNCDI III - Programme 2, Subprogramme 2.1 – Competitivitate prin cercetare, dezvoltare și inovare – Proiect experimental – demonstrativ / UEFISCDI /17.06.2016	coordonator	nefinanțat
6.	CALINOV program nucleu al INCSMPS, 2016	ANCSI prin Program nucleu	coordonator	Finanțat 13 proiecte / contract PN 16 44 / 2016
7.	Virtual laboratorii pentru dezvoltarea competențelor interculturale și civice ale migraților	Programme Erasmus+ (România)		Acceptat

Nr. Crt.	Denumire propunere ofertă proiect	Licitație/ competiți/ organizator/ program	Rol INCSMPS	Stadiu 2016
8.	Scoala dupa scoala	FSE/ POCU		nefinanțat
9.	Social services and employment - a common approach to fight social exclusion”	Program Progress VP/2015/011 For Social Policy Innovations Supporting Reforms in Social Services		
10.	Pro-Active and Smart Solutions (PASS) for posting workers-	Program Progress VP/2015/007		Nefinanțat
11.	“increasing hobby based ICT skills of inactive women and housewives at home”@HomeWork	Erasmus (propunere Turcia)		Finanțat
12.	MIGRants Enterprise ACCELERATION (MigREAcceleration)	ERASMUS+ (propunere partener Cipru)		Nefinanțat
13.	IOCUS: An Educational Game to enhance self-employment entrepreneurship skills in VET learners	Erasmus+ (propunere partener Spania)		Nefinanțat
14.	Modelling individual paths of employees' professional development in the public administration sector based on competence in the framework of non-formal and informal learning	Erasmus (propunere partener Polonia)		Nefinanțat

Semnalăm faptul că participarea la competițiile organizate în plan național s-au făcut în contextul unei diminuări severe a numărului de competiții lansate pentru finanțarea de proiecte specifice activității de cercetare științifică din institut. Și în condițiile nedorite în care nu se obțin rezultate favorabile, participarea la licitații sau competiții organizate pentru finanțări de proiecte de CD, induce efecte benefice pentru colectivul institutului, exemplificând: dezvoltarea de parteneriate inter și intradisciplinare, confirmarea și validarea expertizei colectivului din institut, promovarea competențelor dobândite de cercetători prin activitatea anterioară de cercetare.

Politica financiară a Institutului nu a fost agresivă în finanțarea activității prin atragerea de datorii și ca urmare s-a asigurat un nivel scăzut de risc, controlând și echilibrând riscul de îndatorare a capitalurilor, cu costul de oportunitate.

Măsurile prevăzute pentru îmbunătățirea activității financiare au avut un nivel de realizare de 100%. În tabelele următoare se prezintă valorile principalilor indicatori financiari pentru anii 2015 și 2016:

4.1. Patrimoniul stabilit pe baza situației financiare anuale la 31 decembrie

-lei-

	An 2015	An 2016
Patrimoniul (capitaluri proprii) stabilit pe baza situației financiare anuale la 31 decembrie, din care :	3.864.993	3.490.625
— imobilizari corporale	172.840	152.875
— imobilizari necorporale	232.726	178.286
— active circulante	5.072.705	7.479.059

4.2. Venituri totale, din care:

-lei

	An 2015	An 2016
Venituri realizate prin contracte de cercetare-dezvoltare finanțate din fonduri publice;	7.397.801	3.755.207
Venituri realizate prin contracte de cercetare-dezvoltare finanțate din fonduri private;		
Venituri realizate din activități economice (servicii, microproducție, exploatarea drepturilor de proprietate intelectuală);		
Subvenții/transferuri;	126.631	280.698

-lei

	An 2015	An 2016
Venituri totale, din care:	7.641.426	4.035.905
—venituri realizate prin contracte de cercetare-dezvoltare finanțate din fonduri publice	7.438.703	3.770.193
— venituri financiare	70.199	29.381
— alte venituri	132.524	236.331

4.3. Cheltuieli totale

-lei

	An 2015	An 2016
Cheltuieli totale	7.572.953	4.002.905

În anul 2016, structura cheltuielilor INCSMPS reflectă în bună măsură nivelul veniturilor. S-a urmărit păstrarea structurii pe tipuri de cheltuieli, cheltuielile directe păstrându-și ponderea cea mai însemnată, iar cele indirecte (regia) au avut un nivel adecvat, astfel ca activitatea institutului să fie în stare bună de funcționare.

4.4. Profitul brut:

-lei-

	An 2015	An 2016
Profitul brut	68.473	33.000

4.5. Pierdere brută:

	-lei-	
	An 2015	An 2016
Pierdere bruta	-	-

4.6. Situația arieratelor

	-lei-	
	An 2015	An 2016
Situația arieratelor - total, din care	0	0
- bugetul statului	0	0
- alți creditori	0	0

4.7. Politicile economice și sociale implementate (costuri/efecte):

- politici de eficientizare a costurilor administrative și de reducere a cheltuielilor, cu efect direct în sustenabilitatea activității institutului;
- politici de pregătire continuă a personalului, prin stimularea și susținerea pregătirii prin doctorat și post-doctorat, efectele regăsindu-se în creșterea participării colectivului la licitații și competiții pentru finanțare de proiecte din domeniul economic, din surse naționale, europene, internaționale;
- protecția mediului, ca urmare a gestionării deșeurilor de hârtie, cartuș imprimante, copiatoare, deșeuri electrice etc ;
- managementul calității, certificare ISO 9001 din 2012 cu recertificarea periodică a Sistemului de management al calității ISO 9001 și IQNet. În anul 2016 a fost efectuat auditul de reacreditare, institutul obținând certificarea ISO 9001 și IQNet, certificat SRAC nr 9002 RO;
- implementarea principiilor de responsabilitate socială în managementul general prin dimensiunea sa internă, manifestate în special în relația directă cu angajații, contribuind la îmbunătățirea pregătirii profesionale a personalului prin susținerea unor cheltuieli aferente pregătirii doctorale, precum și în acțiuni de protecția mediului;
- egalitate de șanse, sunt aplicate în acțiunile derulate de institut, precum evaluarea și promovarea în grade științifice. numai criteriile de performanță care nu cuprind principiile discriminatorii în raport de gen, etnie, vârstă și religie ;
- politici de ocupare, fiind implementat un sistem de flexisecuritate internă prin flexibilizarea sistemului salarial, a timpului de muncă și reconcilierea cu viața personală;
- eliminarea riscului de sărăcie, fiind acordate în conformitate cu reglementările în vigoare și cu prevederile contractului de muncă, ajutoare sociale;
- politici familiale, susținând dezvoltarea familiei, încurajând și acordând sprijin persoanelor cu copii.

4.8. Evoluția performanței economice:

	-lei-	
	An 2015	An 2016
Evoluția performanței economice :		
a) Cifra de afaceri	7.436.370	3.761.043
b) Productivitatea muncii	152,84	115,31
c) Rata rentabilității financiare (RF = profit net/ capital propriu)	1,42	0,49
d) Rata solvabilității generale (RSG = active totale/datorii curente)	3,47	2,02
e) Rata autonomiei financiare (RAF = capital propriu/capital permanent)	1	1
f) Rata rentabilității economice (RE = profit brut/capital permanent)	0,02	0,005

5. Structura resursei umane de cercetare-dezvoltare

5.1 Total personal:

Acționând pe principiul managementul pe proiecte, a fost necesară corelarea numerică a echipelor de cercetare cu resursele financiare atrase, astfel încât nivelul de salarizare să rămână în limite cât mai apropiate cel puțin cu nivelul mediu din HG 475/2007.

Dinamica numărului de personal a fost similară cu cea a veniturilor care a fost influențată de evoluțiile „pieței de CDI” în principal în plan național. Acționând pe principiul managementul pe proiecte, a fost necesară corelarea numerică a echipelor de cercetare cu resursele financiare atrase, astfel încât nivelul de salarizare să rămână în limite cât mai apropiate cel puțin cu nivelul mediu din HG 475/2007.

În **tabelul** următor se prezintă structura personalului de cercetare-dezvoltare din anul 2016, pe total și pe grade științifice, precum și cea din anul 2015.

Categoriile personal	2015	2016
Total personal, din care:	61	44
- Personal de cercetare-dezvoltare atestat cu studii superioare, din care:	52	39
- doctori în științe	27	25
- doctoranzi	2	1
- Total personal in activitatea CD, din care:	40	39
• Cercetător științific I	8	8
• Cercetător științific II	4	11
• Cercetător științific III	23	12
• Cercetător științific	-	1
• Asistent cercetare	5	7
- Personal administrativ și auxiliar	9	5

Față de anul 2015, personalul din activitatea de CD a scăzut cu 2,5%, reducerea pe total număr personal fiind influențată de diminuarea personalului administrativ și auxiliar. În anul 2016 a fost organizat concursul de atestare - promovare pe grade științifice, pentru gradul de cercetator științific grad II și I, la care din cei 11 înscriși au promovat 7.

Prin aceasta se continuă preocuparea pentru asigurarea calității activității de CD, ca urmare a faptului că tot personalul aferent este atestat pentru această activitate.

5.2 Informații privind activitățile de perfecționare a resursei umane (personal implicat în procese de formare – stagii de pregătire, cursuri de perfecționare);

5.2.1 Pregătire profesională 2015

Îmbunătățirea componentei specifice de pregătire profesională, promovare, recrutare, selecție, în scopul creșterii capacității de a îndeplini programul de cercetare al institutului, reprezintă un obiectiv important al managementului. Pentru aceasta a fost susținută formarea doctorală și post-doctorală a cercetătorilor din institut, orientată către domeniile cheie de activitate ale institutului, au fost create parteneriate cu universități pentru specializarea cercetătorilor în domenii de interes pentru institut.

Evidențiem în continuare acțiunile de pregătire continuă și formare profesională la care au participat cercetătorii din institut în anul 2016:

Seminarii, cursuri de formare etc.

- Formare continuă / instruire/ inițiere

Cursul / Instituția	Participanti	Perioada	Grade sau diplome obținute
Curs: Manager , COR 112029/ SC SOFT SKILLS TRENING SRL	- Pirciog Camelia Speranța - Stroe Stefania Cristina - Durluț Iulia - Militaru Margareta Eva - Popescu Ecaterina Mădălina	23- 27 noiembrie 2016	Diplomă de Absolvire acreditata de - Autoritatea Nationala pentru Calificari –(ANC)
Curs: Utilizarea serviciului inovativ pentru predicția dinamicii modului de utilizare a terenurilor în zonele cu dinamica rapida / Universitatea București, Facultatea Geografie (în cadrul proiectului ctr. Nr. 66 -3/2012 – finanțat UEFISCDI)	- Lincaru Cristina - Ciobanu Ghenadie - Chiriac Beatrice	12 – 17 octombrie 2016	Diplomă de participare

5.3 Informații privind politica de dezvoltare a resursei umane de cercetare- dezvoltare:

Formare doctorală 2016

- În desfășurare forma de pregătire doctorală și alte forme de susținere:

- Cristina Mariana MOCANU**, doctorand din 2013, tema: „(In)Adecvarea ofertei educationale la cerintele pietei muncii”, Universitatea din Bucuresti - Facultatea de Sociologie si Asistenta Sociala, Scoala Doctorala de Sociologie, în perioada de pregătire în anul 2016;
 - Popescu Ecaterina Madalina**, Master EDURES - English Language Education and Research Communication for Business and Economics / Comunicare în limba engleză pentru predare și cercetare economică, cu derulare în perioada 2014 octombrie - 2016 iunie, organizat bîn cadrul ASE Bucuresti
- Transferul cunoștințelor acumulate prin integrare activității de cercetare cu activitatea didactică din învățământul superior

Nr. crt.	Nume, prenume	Universitatea unde desfasoara activitate didactica	Grad didactic
1	Cristescu Amalia	Academia de Studii Economice - ASE Bucuresti	Conferentiar univ.
2	Popescu Madalina	Academia de Studii Economice - ASE Bucuresti	Conferentiar univ.
3	Badoi Delia	Universitatea din Bucuresti, Facultatea de Sociologie si Asistenta Sociala	Asistent universitar
4	Zamfir Ana-Maria	Universitatea din Bucuresti, Facultatea de Administratie si Afaceri	Cadru didactic asociat

Nr. crt.	Nume, prenume	Universitatea unde desfasoara activitate didactica	Grad didactic
5	Ghinararu Catalin	Universitatea din Bucuresti, Facultatea de Administratie si Afaceri	Profesor univ. - cadru didactic asociat,
6	Popescu Madalina	ASE, Facultatea de Cibernetica, Statistica si Informatica Economica	Conferențiar universitar
7	Pașnicu Daniela	Universitatea Spiru Haret	Profesor universitar (O.M. MECTS nr.5896/20.12.2010)
9	Davidescu Andriana	ASE, Facultatea de Cibernetica, Statistica si Informatica Economica	Conferențiar universitar
10	Mladen Luise	Universitatea Spiru Haret	Conferențiar universitar
11	Ciobanu Ghenadie	Academia de Studii Economice din Moldova	Conferențiar universitar
12	Vasilescu Maria Denisa	ASE, Facultatea de Cibernetica, Statistica si Informatica Economica	Asistent universitar

6. Infrastructura de cercetare-dezvoltare, facilități de cercetare

- Laboratoare de cercetare-dezvoltare – nu sunt specifice activității;
- Laboratoare de încercări acreditate/neacreditate - nu sunt specifice activității;
- Instalații și obiective speciale de interes național - nu sunt specifice activității;
- Măsuri de creștere a capacității de cercetare-dezvoltare corelat cu asigurarea unui grad de utilizare optim;

Prin specificul activității, nu sunt organizate laboratoare, infrastructura de cercetare-dezvoltare din dotarea institutului nu necesita amenajări speciale, altele decât cele impuse de condițiile de muncă la nivelul departamentelor și este adecvată tehnicilor, metodologiilor și metodelor corespunzătoare fiecărui contract, în acord cu cerințele de nivel și calitate impuse pentru realizarea obiectivelor contractuale.

În anul 2016 INCSMPS s-a înregistrat (<https://erris.gov.ro/INSTITUTUL-NATIONAL-DE-CERCE-24>), pe platforma ERRIS (www.erris.gov.ro) gestionată de UEFISCDI și a încărcat 4 infrastructuri publice de CD, specifice domeniului de activitate, și anume:

- 1 . Labor Market Forecast and Foresight / Forecasting and forecasts on labor market
2. Social Policy / Politici sociale
- 3 . Human Capital Development and Skill Formation - Human capital development and training qualifications
4. Spatial analysis

Preocuparea pentru **dezvoltarea infrastructurii și** îmbunătățirea suportului tehnic necesar în realizarea proiectelor de cercetare, a fost orientată în anul 2016 către acțiuni care au vizat:

- actualizarea și dezvoltarea produselor soft licențiat, dedicate utilizării tehnicilor econometrice;
- dezvoltarea bazelor de date;
- achiziționarea soft ArcGis cloud online;
- completarea și dezvoltarea tehnicii de calcul adecvată.

Gradul de realizare a acestor acțiuni propuse în planul de dezvoltare instituțională pentru anul 2016, a fost de 100%, sursele de finanțare fiind constituite în principal proiectele de cercetare. Precizăm că în anul 2016 INCSMPS nu a primit fonduri de investiții de la autoritate coordonatoare, Ministerul Educației Naționale – Autoritatea Națională pentru Cercetare Științifică.

În tabelul următor se prezintă situația investițiilor/dotări realizate în anul 2016.

Sursa finantare	Tip investitie/dotare 2016		
	LICENTE	BAZE DE DATE	TEHNICA DE CALCUL
	denumire produs / lei	denumire produs/lei	denumire sprodus / lei
Dotari prin proiecte CD	(IBM SPSS, Stata, Stat transfer, Eset NOD 32, ArcGis cloud online)	Baze de date	Sisteme desktop, laptopuri, tablete, imprimante, scannere
	76.392	-	89.373
Investitii din sursă coordonator	-	-	-
	-	-	-
Total An 2016	76.392	-	89.373

7. Rezultatele activității de cercetare-dezvoltare

7.1. structura rezultatelor de cercetare-dezvoltare (conform tabel);

		Nr.	
		An 2016	An 2015
7.1.1	Lucrări științifice/tehnice în reviste/publicatii de specialitate cotate ISI (Anexa 3 – tabelele 3.1. și 3.2.)	12	8
7.1.2	factor de impact cumulat al lucrărilor cotate ISI	3,21	3,2
7.1.3	citări în reviste de specialitate sau cotate ISI (Anexele 9.1. și 9.2.)	16	15
7.1.3.1	citări în cărți și reviste de specialitate sau cotate BDI (Anexa 9.3.)	68	82
7.1.3.2	citări în alte publicații de specialitate (Anexa 9.4.)	7	17
7.1.4	Brevete de invenție (solicitate / acordate)	Nu sunt specifice activității	
7.1.5	citări în sistemul ISI ale cercetărilor brevetate.	Nu sunt specifice activității	
7.1.6	produse/servicii/tehnologii rezultate din activități de cercetare, bazate pe brevete, omologări sau inovații proprii	Nu sunt specifice activității	
7.1.7	lucrări științifice/tehnice în reviste de specialitate fără cotație ISI indexate BDI (Anexa 6)	42	63
7.1.8	Cărți sau capitole publicate de edituri recunoscute /sau cu ISBN (Anexa 6.1.)	15	39
7.1.9	comunicări științifice prezentate la conferințe internaționale. (Anexa 7)	45	28
7.1.10	studii prospective și tehnologice, normative, proceduri, metodologii și planuri tehnice, noi sau perfecționate, comandate sau utilizate de beneficiar (Anexa 8)	53	112
7.1.11	drepturi de autor protejate ORDA sau în sisteme similare legale.	-	-

Așa cum rezultă din tabel, în 2016, au fost publicate un număr de de lucrări științifice, din care indexate ISI (detaliat în Anexa 3 – tabelele 3.1. și 3.2.)).

Deși nu se constată o evoluție a numărului a acestora în anul 2016 față de 2015 semnalăm, din analiza celorlalte informații prezentate detaliat în anexele la prezentul raport, o creștere a

importanței și calității revistelor în care au fost publicate. Acest aspect este ca urmare a acumulării de cunoaștere privind evoluția unor aspecte importante din viața socioeconomică națională și în egală măsură de preocuparea constantă de a crește vizibilitatea experienței și expertizei institutului în domeniul de bază.

Nivelul de realizare a indicatorilor prezentați în tabelul de mai sus, are la bază activitatea de cercetare desfășurată de colectivul institutului în anul 2016 prezentată în tabelele din Anexe nr. 2.1 – 2.5, fără de care nu ar fi fost posibilă realizarea de proiecte/produse, publicarea de articole și cărți, unele acceptate în edituri de prestigiu în domeniu, precum și participarea la conferințe internaționale și naționale. Ca institut de cercetare aplicativă în domeniul economico-social, care funcționează prin autofinanțare, sunt mereu necesare măsuri care să permită orientarea și echilibrarea eforturilor cercetătorilor între timpul acordat pentru asigurarea cu resurse financiare prin proiecte accesate din „piața de CDI” și cel acordat publicării și diseminării rezultatelor obținute prin realizarea acestora. Trebuie menționat și faptul că de cele mai multe ori publicarea de articole este făcută prin timp și efort voluntar, activitatea nefiind acceptată în cele mai multe proiecte. De asemenea au o influență negativă și costurile necesare pentru publicare, care sunt încă mari în raport cu resursele financiare existente, în condițiile în care veniturile totale în anul 2016 au fost sub nivelul celor din anul 2015, ceea ce a implicat o reducere substanțială a surselor de finanțare necesare. Și în această situație au fost adoptate măsuri adecvate pentru a se menține la nivelul institutului un nivel corespunzător al activității de diseminare. Efectul acestei abordări, de stimulare a efortului pentru publicarea/comunicarea unor rezultate obținute în activitatea de cercetare din institut, este dovedit de numărul de citări ale multora dintre acestea, în reviste și de autori importanți naționali sau internaționali pentru domeniul socio economic, detaliat prezentat în anexele 9.1. – 9.4.

Datele din tabel evidențiază pentru anul 2016 o creștere numărului de participări cu lucrări în cadrul unor manifestări internaționale. Faptul că a crescut numărul citărilor lucrărilor publicate de colectivul din institut, atât în reviste cât și în documente importante de cercetare științifică sau de decizie, constituie o dovadă a evoluției favorabile a experienței și a poziției institutului în societate. În aceste condiții, semnalăm din nou că la nivel național funcționează încă puține reviste în domeniul socio economic cotate / indexate și cu factor de impact, care nu pot acoperi solicitările la nivel național pe parcursul unui an. De aceea, pentru a găsi noi posibilități de creștere a vizibilității activității institutului, în anul 2016 au fost definitivat demersurile necesare pentru lansarea unei reviste editată în format online, Romanian Journal of Labour and Social Studies – RJLSS, website: www.rjlss.ro. A fost publicat primul număr online din anul 2016.

7.2. rezultate de cercetare-dezvoltare valorificate și efecte obținute;

În anul 2016 au fost obținute un număr de 50 de rezultate/produse (instrumente operaționale; sisteme de indicatori; metodologii; modele de predicție, econometrice, funcționale; predicții, previziuni; prognoze; studii comparative, de evaluare, de impact; ghiduri de bune practici și de implementare; platforme IT; set de politici; proiecte de strategie; servicii de formare) toate valorificate în modalități diverse.

7.3. oportunități de valorificare a rezultatelor de cercetare; evoluția dinamică

- aplicarea strategiilor existente în domeniul pieței muncii și al protecției sociale, în corelare cu directivele la nivel european;
- proiectele finanțate prin FSE, în anul 2016 din PODCA, orientat către îmbunătățirea eficienței și eficacității administrației publice, prin intervenții care prevăd îmbunătățirea procesului de elaborare a politicilor publice, a procesului de planificare strategică, de măsurare și evaluare a performanțelor, etc.
- cercetări aplicate cu privire la fenomene cu consecințe nefavorabile importante la nivel național sau regional, precum implicațiile asupra pieței muncii ca urmare a unor modificări structurale, a mobilității populației, educației și tranziției pe piața muncii, etc., tematici pentru care institutul are experiențe și expertiză acumulată.

7.4. măsuri privind creșterea capacității:

- actualizarea permanentă a pregătirii personalului, cu informații privind direcțiile și tendințele de dezvoltare a domeniului precum și a metodelor, tehnicilor utilizate în mediul academic național sau internațional;
- dezvoltarea parteneriatelor inter și intra disciplinar;
- îmbunătățirea vizibilității activității institutului în mediul soci economic național, european, internațional;
- update dotărilor hard și soft în conformitate cu evoluțiile metodologice în domeniu;
- îmbunătățirea mijloacelor de cunoaștere a cerințelor "pieței" în domeniul CDI, în sectorul public al administrației sau cel privat, pentru asigurarea resurselor necesare funcționării și dezvoltării instituționale.

Având ca suport managerial acțiunile și măsurile propuse în planul de dezvoltare instituțională pentru anul 2016, rangul general de realizare al acestora fiind de 94%, activitatea de cercetare-dezvoltare-inovare desfășurată de institut a fost corespunzătoare, asigurând îndeplinirea în continuare a misiunii sale, în condiții de solvabilitate intern și față de parteneri.

În raport cu realizările unor obiective și direcții programate pentru anul 2016 prin planul de dezvoltare instituțională pentru perioada 2016-2020, în activitatea științifică s-a urmărit îndeplinirea cu prioritate a misiunii principale, așa cum este aceasta reglementată. Astfel, activitatea a fost orientată către dezvoltarea unor arii tematice cheie, spre diversificarea direcțiilor de cercetare și valorificarea cunoștințelor acumulate în perioadele anterioare.

8. Măsuri de creștere a prestigiului și vizibilității INCSMPS

8.1. Prezentarea activității de colaborare prin parteneriate:

- **dezvoltarea de parteneriate la nivel național și internațional (cu personalități/instituții / asociații profesionale) în vederea participării la programele naționale și europene specifice;**

Adoptarea și urmărirea îndeplinirii obiectivului de **construire a unor parteneriate puternice la nivel intern și internațional astfel încât INCSMPS să devină un centru focal și un pol de excelență național**, a avut la bază importanța pe care colectivul de conducere o acordă faptului că metodele unei singure științe, nu pot răspunde tuturor întrebărilor, interdisciplinaritatea devenind o necesitate în abordarea și soluționarea unor aspecte din realitatea complexă a societății. În acest sens, a fost încurajată și stimulată participarea în consorții cu reprezentare din diverse domenii, astfel încât să poată fi realizată o analiză integrată în plan socio economic. Incurajarea colaborării directe și a schimbului între specialiști care provin din discipline diferite pentru dezvoltarea unor competente integrate. În acest sens, în anul 2016 au fost menținute sau dezvoltate parteneriatele create de-a lungul anilor în cadrul unor competiții pentru finanțare de proiecte de CD.

Din anul 2014 sunt încheiate de către institut, protocoale de colaborare cu instituții de învățământ din țară și străinătate, exemplificând :

A. protocol de colaborare, încheiat între INCSMPS și:

- Institutul de Prognoză Economică din structura Academiei Române, reprezentat legal de Academician Liviu Lucian Albu;
- Școala Națională de Studii Politice și Administrative – Facultatea de Administrație Publică, reprezentată legal de decan conferențiar univ. dr. Diana – Camelia IANCU;
- Fundația Giacomo Brodolini, cu sediul în Italia, Roma, reprezentată legal de Diego TELONI;

- Universitatea Româno-Americană din București, reprezentată legal de Profesor univ.dr. Ovidiu Folcuț.

Scopul protocolului este de a stabili cadrul necesar colaborării dintre cele cinci părți în vederea realizării de activități comune menite să contribuie la îndeplinirea misiunilor lor semnate, în domeniile:

- cercetare științifică, academică;
- promovarea reciprocă a specialiștilor celor cinci părți în programe și proiecte de cercetare științifică internă și internațională;
- susținerea reciprocă în crearea de parteneriate și dezvoltarea de grupuri de cercetare comune;
- organizarea în comun a unor manifestări științifice;
- creșterea vizibilității și valorificarea rezultatelor cercetării.

Ca acțiuni înscrise în cadrul acestui parteneriat, menționăm:

1. Conferința Internațională Ediția a IV-a - Perspective Europene ale Pieței Muncii Inovare, Competențe, Performanță – organizată în cadrul parteneriatului în perioada 24 – 25 Noiembrie 2016, INCSMPS fiind promotor.
2. Susținerea celei de a „3rd International Conference on Comparative Public Administration and management - Intellectual Capital, Knowledge & Performance”, organizată în data de 26 iunie 2016 de SNSPA – Facultatea de Administrație Publică, România și Kaunas University of Technology - Faculty of Economics and Business, Faculty of Social Sciences, Lithuania, prin participarea cercetătorilor din INCSMPS cu 6 lucrări.

B. protocol de colaborare, încheiat între INCSMPS și Universitatea Valahia din Târgoviste, cu scop și obiective similare cu protocolul mai sus menționat.

C. Creșterea vizibilității institutului în societate – administrație publică, firme, organisme internaționale - prin valorificarea expertizei cercetătorilor din institut în cadrul unor acțiuni organizate.

Exemplificăm câteva din acțiunile concretizate prin:

C1. Prezentarea rezultatelor unor proiecte realizate în institut, de mai largă utilitate și impact pentru validarea rezultatelor și valorificarea acestora.

C2. Participarea unor cercetători, ca experți, la dezbateri pentru validarea unor rezultate / concluzii obținute în proiecte cu impact la nivel național, organizate de alte instituții, privind:

1. Modalitati de interventie in cadrul activitatilor pe proiecte - participare

Nr. crt.	Nume, prenume	Proiect /organizator	Modalitatea de intervenție
1	Mladen Luise	Participare la seminarul Long-term care, spatial planning and public policy in Central and Eastern Europe, organizatori fiind The Oxford Institute of Population Ageing, Semmelweis University, https://www.ceu.edu/event/2016-06-10/long-term-care-spatial-planning-and-public-policy-central-and-eastern-europe	Contribuții la realizarea prezentării <i>Potential of social innovation in long-term care in Eastern Europe</i> , în care au fost incluse o serie de rezultate obținute în cadrul proiectului Mobilising the Potential of Active Ageing in Europe (MOPACT) (FP7-SSH-2012-1/No 320333)

Nr. crt.	Nume, prenume	Proiect /organizator	Modalitatea de intervenție
2	Lincaru Cristina	Rețeaua Română pentru Eco-inovare, membru	Contribuție la elaborarea de propuneri privind sustenabilitatea Rețelei Române pentru Eco-Inovare , creata in iunie 2016, reprezinta un parteneriat public-privat format din 17 organizatii, ministere, universitati, institute publice de cercetare, asociatii profesionale si sectoriale, clustere, companii private, organizatii non-guvernamentale si experti cu scopul de a sprijini elaborarea de politici, strategii si instrumente specifice eco-inovarii, de a contribui la cresterea competentelor si a capacitatii tehnice in domeniul eco-inovarii si la sprijinirea nemijlocita a sectorului public si privat. Inființată prin proiectul ECOPartner, initiat de Centrul National pentru Productie si Consum Durabile, desfasurat in perioada februarie 2015 – martie 2017, împreuna cu Asociatia Clusterelor din Romania si Asociatia Geneveza pentru Dezvoltarea Economiei Circulare din Elvetia; proiect co-finantat printr-un grant din partea Elvetiei prin intermediul Contributiei Elvetiene pentru Uniunea Europeana extinsa
3	Ciobanu Ghenadie	Rețeaua Română pentru Eco-inovare, responsabil din partea INCSMPS	
4	Chiriac Beatrice	Rețeaua Română pentru Eco-inovare, membru	
5	Matei Aniela	Carta Sociale Europene Revizuita a Consiliului Europei (Adresa cu nr. 1323 din 15.12.2016, Solicitant ANCSI)	Punct de vedere al departamentului Politici Sociale al INCSMPS cu privire la cel de-al 16-lea raport național privind aplicarea prevederilor Cartei Sociale Europene Revizuite a Consiliului Europei (Solicitare ANCSI cf. Adresa cu nr. 1008/16.12.2016)
6	Matei Aniela	The EU Mutual Learning Programme in Gender Equality, Brussels, Belgium, 20 -21 October 2016, ÖSB Consulting	Comments Paper Romania: Tackling the gender pay gap

C3. Contribuția unor cercetători, în calitate de expert, la definitivarea unor strategii sectoriale, cu impact național sau european, prin participare la dezbateri sau comunicarea unor puncte de vedere

Contribuțiile au fost structurate în trei categorii, așa cum se prezintă în tabelele care urmează.

C3.1 Contribuții la dezbateri sau prin comunicare puncte de vedere, în calitate de expert, în procesul de definitivare a unor strategii sectoriale, programe, etc, prezentate în tabelul următor:

Nr. crt.	Nume, prenume	Problematica	Modalitatea de intervenție
1.	Ghenta Mihaela	Carta Social Europeană Revizuită	Transmitere punct de vedere la Ministerul Educației Naționale și Cercetării Științifice - Direcția Generală Coordonare Strategică, Politici, Programe și Dezvoltare Instituțională
2.	Stroe Cristina	Politici familiale, incluziune si asistenta sociala	Colaborare cu Ministerului Muncii, Familiei, Protecției Sociale si Persoanelor Varstnice in activitatea de fundamentarea decizionala / propuneri de tematici specifice in concordantă cu obiectul de activitate al institutului

Nr. crt.	Nume, prenume	Problematica	Modalitatea de intervenție
3.	Zamfir Ana, Velciu Magda	Modificari legislative necesare implementarii Strategiei Nationale de Invatare pe tot Parcursul Vietii 2015-2020	Transmiterea catre grupul de lucru constituit la MENCS a unui material de sinteza privind modele europene de definire a standardelor educationale si ocupationale
4.	Militaru Eva	Politica Sociala in UE/ Romania	Participare cu puncte de vedere la Raportul Social Policy in the EU —Reform Barometer 2016/ proiectul Social Inclusion Monitor al Bartelsmann Shiftung, Germania
5.	Pasnicu Daniela	Măsuri de creștere a ocupării orientate către populația din mediul rural	Dezbaterea măsurilor de creștere a ocupării propuse in raportul de cercetare cu experti din MMJS
6.	Eva Militaru, Madalina Popescu	Salariul minim	Elaborare la solicitarea MMFPSPV (Ministerului Muncii si Justitiei Sociale) a studiului: Elemente pentru proiectarea unui mecanism transparent de stabilire a salariului de bază minim brut pe țară garantat în plată
7.	Eva Militaru, Madalina Popescu	Legea salarizarii unitare in sectorul bugetar	Elaborare la solicitarea MMFPSPV (Ministerului Muncii si Justitiei Sociale) : Studiu privind salariile personalului din sectorul bugetar

C3.2 Alte activități

Nr. crt.	Nume, prenume	Membru /participant in organisme nationale / internationale
1	Catalin Ghinararu	Correspondent national pentru Romania la : European Employment and Labour Law Network-EELLN
2	Catalin Ghinararu	Membru al rețelei SkillsNet a CEDEFOP-country expert ROMANIA
3	Popescu Madalina	Reprezentant salariati INCSMPS
4	Greco Liliana	Reprezentant salariati INCSMPS
5	Ciobanu Ghenadie	Reprezentant al INCSMPS, delegat de managementul INCSMPS in RE-IN-Rețeaua de Eco-Inovare, înființată pe 2 iunie 2016 în proiectul EcoPartner - Parteneriat pentru Eco-Inovare, co-finanțat de Elveția, de Asociația Centrul Național pentru Producție și Consum Durabile, Romania,
6	Lincaru Cristina	Membru, RE-IN-Rețeaua de Eco-Inovare infiintata de Asociația Centrul Național pentru Producție și Consum Durabile, Romania
7	Chiriac Beatrice	Membru, RE-IN-Rețeaua de Eco-Inovare infiintata de Asociația Centrul Național pentru Producție și Consum Durabile, Romania

Nr. crt.	Nume, prenume	Membru /participant in organisme nationale / internationale
8	Lincaru Cristina	Consultant cu citare ca expert: Social Policy in the EU — Reform Barometer 2016, Social Inclusion Monitor Europe, Bertelsmann Stiftung, European Bureau for Policy Consulting and Social Research Vienna, Economic Policy Center (WPZ) at the University of St. Gallen – citare p263, p. 299, https://www.bertelsmann-stiftung.de/fileadmin/files/BSt/Publikationen/GrauePublikationen/EZ_SIM_Reform_Barometer_2016.pdf
9	Lincaru Cristina	Consultant cu citare ca expert: SIM Europe Reform Barometer 2016 Findings by Country – Romania, http://www.social-inclusion-monitor.eu/uploads/tx_itaio_download/RB_2016_Romania.pdf
10	Lincaru Cristina	Consultant cu citare ca expert: Possible European Territorial Futures. 2nd Expert consultation on Key Foresight Topics. Synthesis of Results. MCRIT. Contributors: Spatial Foresight, Spiekermann & Wegener, ISINNOVA. February 2017. Project: ESPON 2020 Possible European Territorial Futures. Project duration: 18 months. Project Coordinator: Spatial Foresight Consultanta in 2016 si publicat in 2017, pg. 10, http://projects.mcrit.com/esponfutures/images/ESPON2020_TerritorialFutures_ExpertConsultationResults_MCRIT_v220217A.pdf
11	Lincaru Cristina	Selectată ca membru al grupului tinta (26.09 – 30.09.2016), în cadrul proiectului "ECOPartner" – Parteneriat pentru Eco-inovare pentru a urma cursul: "Eco-innovation Study Tour in Switzerland" organizat de CNPCD si de AGEDEVE Elveția. Cursul a fost susținut de experți AGEDEVE coordonat de Anne-Sophie Verniquet, expert în domeniul ECO inovării. CNPCD - Centrul Național pentru Producție și Consum Durabile (ONG), Membru al RECPnet –Rețeaua Globală pentru Eficientizarea Consumului de Resurse și Producție Curată formată din peste 52 de țări și patronată de UNIDO&UNEP
12	Lincaru Cristina	Membru Consiliul Științific al INCSMPS (din 2012)
13	Lincaru Cristina	Member, Romanian Society of Statistics RSS (since 2004)
14	Lincaru Cristina	Member, RSA Regional Studies Association (since 2010),
15	Lincaru Cristina	Member, RRSA Romanian Regional Studies Association (since 2010),
16	Lincaru Cristina	Member, RSAI – Regional Science Association International (since 2010)
17	Lincaru Cristina	Member, European Association of Labour Economics (since 2011)
18	Lincaru Cristina	Member in The Board, The HELLENIC ASSOCIATION OF REGIONAL SCIENTISTS H.A.R.S. since 2011.
19	Lincaru Cristina	Member in The Board Romanian Sectoral Working Group for Employment (since 02.2011)
20	Lincaru Cristina	Member in The Board Forumul Climatic promovat de Regional Environmental Center Romania, Terra Milenium III, Greeninitiative (2014)
21	Zamfir Ana	Membru Consiliul Științific al INCSMPS
22	Pasnicu Daniela	Membru Consiliul Științific al INCSMPS
23	Matei Aniela	Membru Consiliul Științific al INCSMPS
24	Ghinararu Catalin	Membru Consiliul Științific al INCSMPS

C3.3 Mediatizare (radio, TV, presa, etc)

Nr. Crt.	Autori	Modalitatea de intervenție
1	Davidescu Adriana, Opinie personala:	Publicare în Ziarul Financiar 19 oct 2016, Mirajul creșterii salariului minim Autori: Sorin Anagnoste , Vasile Alecsandru Strat , Adriana Davidescu http://www.zf.ro/opinii/mirajul-cresterii-salariului-minim-de-cate-ori-se-majoreaza-de-atatea-ori-creste-economia-subterana-si-munca-la-negru-iar-primii-afectati-sunt-tinerii-si-cei-cu-salarii-mici-15827679

D. Includerea în rețele de cercetare europene și internaționale, reprezintă o preocupare continuă, promovată în activitatea de management a institutului, dat fiind importanța în participarea și acceptarea INCSMPS în consorții create la nivel european sau internațional și participarea la competițiile de finanțare de proiecte de CD, precum și un mijloc de promovare și creștere a vizibilității activității desfășurată de institut, de diseminare a rezultatelor obținute.

Principalii parteneri, la nivel național și internațional, sunt:

La nivel național:

1. Ministerul Educației Naționale, Cercetării Științifice – M E N C S;
2. UEFISCDI;
3. A.N.C.S.I.;
4. Ministerul Muncii, Familiei, Protecției Sociale și Persoanelor Vârstnice–MMFPSPV;
5. Agenția Națională pentru Ocuparea Forței de Muncă – ANOFM;
6. AJOFM-uri județene;
7. Casa Națională de Pensii Publice - CNPP;
8. Academia de Studii Economice București (ASE), Catedra de Statistică și Econometrie;
9. Academia de Studii Economice, Catedra de Economie și Politici Economice;
10. Institutul Național de Statistică;
11. Centrul Național de Pregătire în Statistică;
12. Societatea Română de Statistică (SRS);
13. Inspectoratul Școlar Județean - ISJ Gorj;
14. Inspectoratul Școlar Județean - ISJ Cluj
15. Inspectoratul Școlar Județean - ISJ Olt;
16. Inspectoratul Școlar Județean - ISJ Vâlcea;
17. Inspectoratul Școlar Județean - ISJ Dambovită
18. Centrul de Sociologie Urbană și Regională (CURS);
19. Institutul de Economie Națională al Academiei Române;
20. Institutul de Prognoza Economică al Academiei Române;
21. Universitatea Politehnică București;
22. Universitatea Politehnică din Timisoara;
23. Universitatea București;
24. Universitatea Valahia din Târgoviște;
25. Școala Națională de Studii Politice și Administrative – SNSPA;
26. INOE 2000 București;
27. Centrul Județean de Resurse și Asistență Educațională CJRAE Dambovită;
28. Centrul Județean de Resurse și Asistență Educațională CJRAE – Gorj;
29. Centrul Județean de Resurse și Asistență Educațională CJRAE – Galați;
30. Novel Research SRL;
31. Agora Est Consulting;
32. Denkstatt România;
33. Labour Market Strategies Consulting SRL – România;
34. Centrul Județean de Resurse și de Asistență Educațională Dâmbovița

35. BEST HR SOLUTIONS SRL

La nivel internațional

1. Ministerul Muncii, Protecției Sociale și Familiei din Republica Moldova;
2. Banca Mondială- Republica Moldova;
3. Institute for Social & Economic Research (ISER) / University of Essex / (www.iser.essex.ac.uk);
4. European Centre for Social Welfare Policy and Research (Austria);
5. International Labour Office, ILO;
6. ASIMAG Servicios Empresariales, Bilbao, Spain;
7. ATHENA- Association for Education and Development of Women, Ostrava, Czech Republic;
8. Institut pro ženy, Krmelina, Czech Republic;
9. Asociacion de Mujeres Empresarias de Sociedades Laborales - AMESAL, Madrid, Spain, www.amesal.org ;
10. Agencia para el Empleo, Spain;
11. Associazione Equilibrio & Risoluzione Conflitti, Bologna, Italy;
12. XXI INVESLAN S.L, Bilbao, Spain;
13. ET Infoart – Tinko Stoyanov, Bulgaria;
14. Sociedade Portuguesa de Inovação – Consultadoria Empresarial e Fomento da Inovação, S.A. (SPI), Porto, Portugalia;
15. p&w praxis und wissenschaft projekt gmbh, Ingolstadt, Germany;
16. Informācijas sistēmu menedžmenta augstskola- ISMA, Riga, Latvia;
17. Institute for Social and Economic Research - Point Ltd. Ankara, Turcia;
18. Verein Blickpunkt Identität, Austria;
19. [Educational Training Centre for Public Employees \(Starfsmennt\)](#), Islanda;
20. Hellenic Management Association - HMA, Grecia;
21. GINGERBREAD, Irlanda;
22. CONFEDERACIÓN ESPAÑOLA DE ASOCIACIONES DE JÓVENES EMPRESARIOS – CEAJE, Spania;
23. Foundation in Support of Local Democracy - MISIA, Cracovia Polonia;
24. Expert for Europe – Italy;
25. ÖSB Consulting GmbH – Austria;
26. RONSEL Foundation – Spain;
27. Universitatea Sheffield, Marea Britanie;
28. Universitatea de Stat din Moldova.
29. PRAXIS Estonia
30. ETLA Finland
31. INRCA Italy

Au fost actualizate înscrierile în principalele baze de date la nivel european, pentru includerea institutului în parteneriate de realizare de proiecte din cadrul principalelor programe susținute de Comisia Europeană sau alte organisme internaționale.

Menționăm în acest sens următoarele:

- <http://www.refernet.ro/>
- http://www.adam-europe.eu/prj/5851/prj/LEAFLET%202_RO.pdf; www.amesal.org;
- www.cedefop.europa.eu/skillsnet;
- <http://www.cedefop.europa.eu/en/publications-and-resources/country-reports/romania-skills-forecasts-2025>;
- <http://edirc.repec.org/romania.html>
- <https://www.euromod.ac.uk/about/meet-team/national-teams>

Platforme la a căror construcție și dezvoltare în cadrul unor proiecte finanțate prin programe europene sau naționale, au fost dezvoltate sau cu contribuția INCSMPS:

- <http://www.sistempartenerialdeocupare.ro/>
- <http://dynahu.inoe.ro/>
- <http://infolearning.org/womenin/>
- <http://www.firststepfirstjob.eu/>
- <http://www.vowplusiplm.eu/en/>
- <http://www.pwdemploy-ple.net/>
- <http://www.deintra.eu/>
- <http://www.parteneriatanalizaocupare.ro>
- <http://www.prevedu.ro>

8.1.1. Creșterea vizibilității științifice a institutului, în plan național și internațional

În condițiile unei „piețe a cercetării” reduse în domeniul socio economic, dificile pentru desfășurarea unei activități de cercetare prin autofinanțare, în anul 2016, în cadrul managementului general s-a acordat o atenție deosebită creșterii vizibilității științifice a institutului, atât în plan național cât și internațional.

Gradul de realizare a măsurilor luate la nivelul institutului de creșterea a vizibilității și a consolidării parteneriatelor strategice a fost de 100%, toate acțiunile și măsurile fiind realizate integral. Cu eforturi deosebite pentru asigurarea suportului financiar aferent, s-a susținut și stimulat publicarea de articole în reviste de specialitate cotate, precum și participarea cercetătorilor cu comunicări științifice la conferințe cu tematică din domeniu, naționale și internaționale, rezultatele fiind prezentate în anexe.

Creșterea vizibilității institutului a fost asigurată și prin anunțarea unor evenimente sau lansarea de proiecte pe pagina Website a institutului, precum și prin organizarea unor evenimente de diseminare a rezultatelor obținute de institut.

De asemenea vizibilitatea științifică a fost susținută și prin promovarea institutului la nivel național și internațional, ca urmare a unor acțiuni întreprinse pe parcursul anului 2016.

Astfel, a fost continuată preocuparea, deja tradiție a institutului, de a organiza anual, singur sau în parteneriat, conferințe / sesiuni de comunicări științifice cu participare internațională.

În acest cadru cercetătorii din institut au posibilitatea de a comunica și de a valida într-un cadru mai larg rezultatele obținute pe parcursul unui an.

În acest sens, și în anul 2016 a fost continuată tradiția organizării conferinței anuale cu participare internațională, sub titlul generic: „**Policies for the Vulnerable - Measures and Solutions in Romania and the EU / Politici pentru categoriile vulnerabile - Măsuri și soluții din practica românească și europeană**”, desfășurată în 17 noiembrie 2016, având sprijinul Global Economy & Governance Interdisciplinary Research Platform - National School of Political Studies and Public Administration, Bucharest, Romania.

Așa cum s-a mai menționat pe parcursul acestui raport, în perioada 24 -25 noiembrie 2016 INCSMPS a fost promotor în organizare, ca membru al parteneriatului format din: Institutul de Prognoză Economică al Academiei Române – IPE al Academiei Române, Școala Națională de Studii Politice și Administrative – Facultatea de Administrație Publică, Fondazione Giacomo Brodolini – FGB Italia; Institutul Național de Cercetare Științifică în Domeniul Muncii și Protecției Sociale – INCSMPS și Universitatea Româno-Americană.

- înscrierea INCD în baze de date internaționale care promovează parteneriatele;

INCSMPS este membru in rețele de cercetare / membru in asociatii profesionale de prestigiu pe plan national/international, menționând următoarele rețele:

1. EUROSTAT, din 2013 INCSMPS este atestat ca “institut de cercetare” (<http://ec.europa.eu/eurostat/documents/203647/771732/Recognised-research-entities.pdf>);
2. Baza de date pentru evaluarea performanțelor manageriale Platforma E+RACE+, <http://www.erace.eu/>;

3. Economics Departments, Institutes and Research Centers in the World Labor and Demographic Economics (EDRIC), College of Liberal Arts and Sciences/
Department of European Sociological Association (ESA)
<http://www.europeansociology.org/>
 4. International Sociological Association (ISA) <http://www.isa-sociology.org/>
 5. Consorțiul „MOPACT – Mobilising the potential of active ageing in Europe”, since 2013; <http://mopact.group.shef.ac.uk/>
 6. Economics - <http://edirc.repec.org/laborecon.html>;
 7. Înregistrare în RePec, cea mai mare baza de date dedicată domeniului Economics și accesibilă liber pe Internet;
 8. INVESLAN S.L, Bilbao, Spain - <http://europa.inveslan.com/login/index.php>;
 9. INCSMPS și înregistrare individuală a 7 cercetători, ca membri ai Societății Române de Statistică;
 10. Camera de Comerț și Industrie a Municipiului București – CCI Municipiu București, <http://www.ccib.ro/>;
- înscrierea INCSMPS ca membru în rețele de cercetare/membru în asociații profesionale de prestigiu pe plan național/internațional;

Membri în asociații profesionale de specialitate

1. Dr. Speranța Pîrciog, membru în Comisia Națională de Statistică și Prognoză pentru Învățământul Superior (2012 – 16.12.2016 cf. OMENCS nr. 6110/2016)
2. Dr. Lincaru Cristina - Membru al asociațiilor profesionale:
 - RSA Regional Studies Association (since 2010),
 - RRSA Romanian Regional Studies Association (since 2010),
 - RSAI – Regional Science Association International (since 2010)
 - European Association of Labour Economics (since 2011)
 - Forumul Climatic (din 2014) promovat de Regional Environmental Center Romania, Terra Milenium III și Greeninitiative;
3. Membri în Societatea Română de Statistică (SRS): dr. Vasilica Ciucă, dr. Speranța Pîrciog, dr. Cătălin Ghinăru, dr. Cristina Lincaru, dr. Eva Militaru, D. Atanasiu; dr. Luise Mladen
4. Cristescu Amalia, Membru în următoarele asociații profesionale naționale și internaționale:
 - Asociația Generală a Economiștilor din România;
 - Asociația Română de Științe Regionale;
 - European Regional Science Association;
 - Regional Science Association International.
5. Ana Zamfir, Membru în Comitetul Consultativ pentru dezvoltarea și implementarea sistemului învățării la locul de muncă în formarea profesională inițială prin programe de tip ucenicie.
6. Luise Mladen, membru în:
 - Asociația Generală a Economiștilor din România (AGER);
7. Adriana AnaMaria Davidescu (Alexandru)
 - Membru Fondator al Clubului Statisticienilor Romani http://dse.ase.ro/MembriCSR_perioada_2014-pezent

- înscrierea în BDI și rețele, instituțional și personal

1. Institutul Național de Cercetare Științifică în Domeniul Muncii și Protecției Sociale (INCSMPS), București (National Scientific Institute for Labour and Social Protection; înscris în baza de date Econ Papers <http://econpapers.repec.org/> care oferă acces la RePEc (Research Papers in Economics); <http://edirc.repec.org/romania.html>, cea mai mare colecție on-line din lume de lucrări de economie, articole din reviste și software. În

RePeC apar cele mai multe dintre articolele cercetătorilor din institut, ca urmare a faptului că revistele în care au publicat sunt înregistrate în această bază de date și informații.

În RePEC sunt înscrși individual, următorii:

- a) Dr. Lincaru Cristina
- b) Dr. Ciobanu Ghenadie
- c) Dr. Lungu Eliza Olivia
- d) Dr. Predosanu Gabriela
- e) Dr. Velciu Magdalena

2. Institutul National de Cercetare-Dezvoltare in domeniul Muncii si Protectiei Sociale (INCSMPS) este din 2015, membru în **Romanian Network for Eco-Innovation (RR-IN)** <http://www.cnpcd.ro>, **agențiile patronale sunt UNIDO** (Organizatia Natiunilor Unite pentru Dezvoltare Industriala) si UNEP (Programul de Mediu al Natiunilor Unite), care ofera suport pentru rețeaua RECPnet prin programul lor comun "RECP Programme".

- participarea în comisii de evaluare concursuri naționale și internaționale; În anul 2016 nu au fost participări;

- personalități științifice ce au vizitat INCSMPS:

In anul 2016 activitatea INCSMPS a fost evaluată în vederea acreditării/certificării pentru activitatea de cercetare. Cu această ocazie, institutul a fost vizitat de :

- Acad. Lucian Albu, director IPE al Academiei Române ;
- Prof. Dr. Valentina VASILE, director științific IEN al Academiei Române
- Prof. Dr. Lucian-Ionel CIOCA Universitatea Lucian Blaga, Sibiu
- Prof. Dr. Elena DRUICĂ, Universitatea din București
- Prof. Dr. Ing. Anca Alexandra PURCĂREA, Universitatea Politehnica din Bucuresti
- Dr. Virgil DUMBRAVĂ, reprezentant al Colegiului Consultativ pentru CDI,
- Daniela IACOB, reprezentant al ANCSI

- lecții invitate, cursuri și seminarii susținute de personalitățile științifice invitate;

- Întâlnirile organizate în cadrul unor proiecte de cercetare, menționând în mod deosebit proiectele finanțate prin programe ale Uniunii Europene - Comisia Europeană, precum FP7 și programul Leonardo da Vinci, cu participarea unor personalități din mediul academic, organizații de formare profesională a adulților, companii IT, precum și organizații sindicale și patronale din diverse țări din UE, au constituit un real schimb de experiență;
- Vizite în institut ale unor personalități din mediul academic național și internațional:
 - Prof. Dr. Adriana Grigorescu, prodecan, SNSPA – FAP
 - Dr. Mioara IORDAN, director adjunct IPE, Academia Română

Membri în comitete editoriale și conferințe ale revistelor recunoscute ISI (sau incluse în baze internaționale de date) și în colective editoriale internaționale și/sau naționale:

8.1.2. Participare în comitete științifice ale conferințelor internaționale

Nr. crt.	Nume, prenume	Rol in: Comitet organizare, comitet științific etc.	Denumire conferință/ Organizator	Data desfasurarii /site	Indexare
1	Cristescu Amalia	Suport tehnic/Moderator	<i>Nurturing New Talent</i> – PhD Student Workshop/ Romanian Regional Science Association (RRSA)	19-20 mai 2016 / http://www.regionalscience.org/~16c8regionalh/index.php?option=com_k2&view=item&id=1653:nurturing-new-talent-phd-student-workshop-19-20-may-2016-bucharest-romenia&Itemid=646 http://www.ase.ro/2013_files/media/Avizier_2016/Programme%20-%20Final%20Version-RRSA.pdf	
2	Popescu Madalina	Membru in comitetul de organizare	Dezvoltare durabilă în condiții de instabilitate economică / Academia Comercială din Satu Mare	24-25 iunie 2016 / , http://conferinta.academiacomerciala.ro/comitetul_organizare/	BDI
3	Popescu Madalina	Membru in comitetul de organizare	The 15th International Conference on Informatics in Economy/ Departamentul de Informatică și Cibernetică Economică și INFOREC	2-3 iunie 2016 / http://www.conferenceie.ase.ro/	ISIp, BDI
4	Popescu Madalina	Membru in comitetul de organizare	The 11th International Conference on Economic Cybernetic Analysis/ Departamentul de Informatică și Cibernetică Economică și CIBEREC	4-5 nov. 2016, http://www.asecib.ase.ro/simpozion/2016/simpozion.htm	
5	Popescu Madalina	Membru în comitetul științific	ICESBA / Univ. Spiru Haret	26-30 sept. 2016, http://icesba.eu/about.html#sc2016	
6	Velciu Magdalena	Comitet științific	International Educational Technology Conference "IETC" 16-18.08.2017	http://www.iet-c.net/	ISSN: 2146-7366

Nr. crt.	Nume, prenume	Rol in: Comitet organizare, comitet științific etc.	Denumire conferință/ Organizator	Data desfasurarii /site	Indexare
7	Mladen Luise	Comitet organizare	3rd International Conference on Economic Sciences and Business Administration - ICESBA 2016: Rethinking the Global Economy/ Universitatea Spiru Haret România in colaborare cu Hitit University Turkey	29-30 Septembrie 2016, București/ http://icesba.eu/call.html#i2016	RePEc, BASE, ERIHPLUS
8	Ciuca Silvia	Comitet Stiintific	A IV-a Conferință Internațională "PERSPECTIVE EUROPENE ALE PIETEI MUNCII – INOVARE, COMPETENȚE, PERFORMANȚĂ	24- 25 noiembrie 2016	indexate articole selectate
9	Pirciog Speranta	Comitet Stiintific	A IV-a Conferință Internațională - PERSPECTIVE EUROPENE ALE PIETEI MUNCII – INOVARE, COMPETENȚE, PERFORMANȚĂ	24- 25 noiembrie 2016	indexate articole selectate
10	Adriana Davidescu	Comitet de organizare	International Conference on Applied Statistics	June 2016	BDI
11	Vasilescu Maria Denisa	Comitet organizare	The 10th International Conference on Applied Statistics, organizată de Facultatea de Cibernetică, Statistică și Informatică Economică, Departamentul de Statistică și Econometrie	3-4 iunie 2016, Brasov, http://www.simpstat.ase.ro/index.php/conference-committee	
12	Vasilescu Maria Denisa	Comitet organizare	Bilateral Conference on Statistical Methods for service evaluation, organizată de Italian Statistical Society și Facultatea de Cibernetică,	17 iunie 2016, București, http://ies.ase.ro/index.php/boards/	

Nr. crt.	Nume, prenume	Rol in: Comitet organizare, comitet științific etc.	Denumire conferință/ Organizator	Data desfasurarii /site	Indexare
			Statistică și Informatică Economică		
13	Ciobanu Ghenadie (ASE Moldova)	Membru în Comitetul Științific	PEEC 2016 - Performanță ecologică într-o economie competitivă/ASE BUCUREȘTI, in parteneriat	3-4 martie 2016	Supliment revista Quality – Access to Success, indexată în SCOPUS, EBSCO, ProQuest și CABELL's
14	Pașnicu Daniela	membru in Comitetul Științific	International Conference on education and new developments-END 2016, WIARS, World Institute for Advanced Research and Science	12-14 iunie 2016	ISSN
15	Pașnicu Daniela	membru in Comitetul Științific	3th International Conference on Economic, Sciences and Business Administration, ICESBA 2016	29-30 septembrie 2016, București/ http://icesba.eu/call.html#i2016	<u>RePEc;</u> <u>BASE;</u> <u>ERIHPLUS;</u> <u>WorlCat;</u> <u>ResearchBib;</u> <u>Illinois Registry;</u> <u>Google Scholar</u>
16	Pașnicu Daniela	membru în Comitetul Științific de Recenzie	World Lumen Conference (WLC) 2016, organizatori LUMEN Conference Center, Iasi (ROMANIA); LUMEN Research Center in Social and Humanistic Sciences, Iasi (ROMANIA) LUMEN Publishing, Iasi, ROMANIA, LUMEN Media Publishing, London (UNITED KINGDOM) LUMEN Consultancy & Training Center, Iasi (ROMANIA)	12-17 aprilie 2016	Thomson Reuters Web of Science

8.1.3. Participare în comitetele științifice ale conferințelor/sesiuni/seminarii naționale

Nr. crt.	Nume, prenume	Rol in: Comitet organizare, comitet științific etc.	Denumire conferință/ Organizator	Data desfasurarii /site
1	Ghinararu Corneliu Catalin	Organizing Committee president	Conferinta cu participare internațională Policies for the vulnerable - measures and solutions in Romania and the EU	17.11.2016 / http://www.incsmps.ro/index.php?option=com_content&task=view&id=28&Itemid=43
2	Pirciog Speranta	Program Committee President	Conferinta cu participare internațională Policies for the vulnerable - measures and solutions in Romania and the EU	17.11.2016 / http://www.incsmps.ro/index.php?option=com_content&task=view&id=28&Itemid=43
3	Ciuca Vasilica	Membru Comitet program	Conferinta cu participare internațională Policies for the vulnerable - measures and solutions in Romania and the EU	17.11.2016 / http://www.incsmps.ro/index.php?option=com_content&task=view&id=28&Itemid=43
4	Zamfir AnaMaria	Membru Comitet program	Conferinta cu participare internațională Policies for the vulnerable - measures and solutions in Romania and the EU	17.11.2016 / http://www.incsmps.ro/index.php?option=com_content&task=view&id=28&Itemid=43
5	Matei Aniela	Membru Comitet program	Conferinta cu participare internațională Policies for the vulnerable - measures and solutions in Romania and the EU	17.11.2016 / http://www.incsmps.ro/index.php?option=com_content&task=view&id=28&Itemid=43
6	Militaru Eva	Membru Comitet program	Conferinta cu participare internațională Policies for the vulnerable - measures and solutions in Romania and the EU	17.11.2016 / http://www.incsmps.ro/index.php?option=com_content&task=view&id=28&Itemid=43
7	Pașnicu Daniela	Membru in comitetul stiintific	Conferinta Economica Nationala CEN 2016, CEN (ISSN 2285-584X)	19-20 mai 2016
8	Mladen Luise	Comitet organizare	CEN 2016 - Oportunități și provocări pentru economia românească în spațiul european/ Universitatea Spiru Haret	19-20 mai 2016

Nr. crt.	Nume, prenume	Rol in: Comitet organizare, comitet științific etc.	Denumire conferință/ Organizator	Data desfasurarii /site
9	Ghența Mihaela	Comitet științific	CONFERINȚA ECONOMICĂ NAȚIONALĂ - CEN 2016, Bucuresti, România, 19-20 mai 2016 - Oportunități și provocări pentru economia românească în spațiul european. Manifestarea este organizată anual de Universitatea „Spiru Haret”.	19-20 mai 2016

8.1.4. Participare în colective editoriale ale publicațiilor științifice

Nr. crt.	Nume, prenume	Rol /Funcție	Revista	Cotare	Observatii
1	Pirciog Speranta Camelia	SCIENTIFIC COMMITTEE	HOLISTICA Journal of Business and Public Administration ISSN 2067 – 9785 / Publisher: Editura URANUS, www.editurauranus.ro	SCIPIO; SSRN; REPEC; INDEX COPERNICUS	ISSN-L 2067 - 9785; ISSN print 2457-5720 ISSN online 2067 - 9785
2	Ciuca Vasilica	SCIENTIFIC COMMITTEE	HOLISTICA Journal of Business and Public Administration ISSN 2067 – 9785 / Publisher: Editura URANUS, www.editurauranus.ro	SCIPIO; SSRN; REPEC; INDEX COPERNICUS	ISSN-L 2067 - 9785; ISSN print 2457-5720 ISSN online 2067 - 9785
3	Popescu Madalina Ecaterina	Editorial Review Board	International Journal of Applied Behavioral Economics (IJABE)	Indices/ Bacon's Media Directory Cabell's Directories Google Scholar JournalTOCs MediaFinder RePEc Standard Periodical Directory/ Ulrich's Periodicals Directory Web of Science (All Journals) Emerging Sources Citation Index (ESCI)	Published Quarterly. Est. 2012. ISSN: 2160-9802 EISSN: 2160-9810 DOI: 10.4018/IJABE
4	Mladen Luise	Membru	Analele Universității Spiru Haret. Seria Economie, Editura Fundației România de Măine, București, ISSN 2068-2909	Revistă indexată RePEc, SSRN, BASE	http://anale-economie.spiruharet.ro/editor.html

Nr. crt.	Nume, prenume	Rol /Functie	Revista	Cotare	Observatii
5	Mladen Luise	Membru fondator	European Journal of Interdisciplinary Studies, Editura ASE, ISSN: 2067-3795	Revistă indexată RePEc, DOAJ, EBSCO, ProQuest	http://www.ejist.ro/page/2/editorial-board.html
6	Pasnicu Daniela	Membru in comitetul stiintific	Journal of Economic Development, Environment and People - JEDEP	ProQuest, Ebsco, Doaj, Copernicus, Repec, EconBiy, Academic, etc	
7	Ghinararu Catalin	Editor	International Journal of Applied Behavioural Economics-IJABE si review-er la IJABE (USA) in IGI Global / Editor-in-Chief: Rodica Ianole (University of Bucharest, Romania)	Indices Bacon's Media Directory Cabell's Directories Google Scholar JournalTOCs MediaFinder RePEc The Standard Periodical Directory Ulrich's Periodicals Directory Web of Science (All Journals) Emerging Sources Citation Index (ESCI)	ISSN: 2160-9802 Impact factor 0,037 /https://ideas.repec.org/top/top.series.simple.html#repec:igg:jabe00
8	Pasnicu Daniela	Membru in comitetul editorial	Anale Spiru Haret – Seria Economie	REPEC, SSRN, ROAD, BASE, WorldCat, Google scholar, PKP, Research Bib	
9	Pasnicu Daniela	Membru in comitetul editorial	International Journal of Management, Knowledge and Learning (IJMKL)	Directory of Open Access Journals, Erih Plus, EconPapers, Central and Eastern European Online Library, and Cabell's Directories. ISSN 2232-5107 (printed) ISSN 2232-5697 (online)	
10	Cristescu Amalia	Asistent editorial	Theoretical and Applied Economics	BDI - EconLit, RePEc, DOAJ, EBSCO-Publishing, ICAAP	
11	Ciobanu Ghenadie, (Academia de Studii Economice, Republica Moldova)	Membru in comitetul editorial	Revista MegaByte Universitatea Titu Maiorescu	ISSN: 1841-7361 / www.utm.ro / http://megabyte.utm.ro/en/index.htm	
12	Davidescu Adriana	Assistant editor	Journal of Social and Economic Statistics	BDI	
13	Vasilescu Denisa	Associate Editor	Journal of Social and Economic Statistics	BDI	

Nr. crt.	Nume, prenume	RoI /Functie	Revista	Cotare	Observatii
14	Ciobanu Ghenadie, (ASE, R. Moldova)	Membru in comitetul stiintific	Journal of Knowledge Management and Information Technology / ASE	REPEC, EBSCO, ECOLIT, DOAJ, Index Copernicus Journals, Open Acces Digital Library, Library of Congress ISSN 2069 - 5934 ScientificPapers.org / http://www.scientificpapers.org/	
15	Ciobanu Ghenadie, (ASE, R. Moldova)	Membru in comitetul editorial	Budgetary Research Review (BRR), ASE Bucuresti	ISSN 2067-1784 Budgetary Research Review is indexed by EconStor (www.econstor.eu), Ulrich's (www.ulrichsweb.com), FlaF (www.buget-finante.ro/fiaf), ourGlocal Academic Resources (www.ourglocal.com)	
16	Davidescu Adriana	Member of the network of European correspondents Eurofound, Romania			
17	Davidescu Adriana	<u>Membru Fondator al Clubului Statisticienilor Romani</u>	http://dse.ase.ro/MembriCSR		
18	Lincaru Cristina	Academic Member	ATINER - Atens Institute for Education and Research, belonging to the Economic research Unit and the Management Research Unit (since 2016); (since 04. Feb. 2016)	http://www.atiner.gr/docs/Academic-Members.htm ,	
19	Ghinararu Catalin	Editor in chief	RJLSS - Romanian Journal of Labour and Social Studies, INCSMPS	Neindexată	
20	Ghinararu Catalin	Membru in board-ul editorial	Analele Socio-Economice ale Universitatii Sf. Chiril si Metodie din Tarnovo (BG).		
21	Pirciog Speranta	Editor in chief	RJLSS - Romanian Journal of Labour and Social Studies, INCSMPS	Neindexată	

Nr. crt.	Nume, prenume	Rol /Functie	Revista	Cotare	Observatii
22	Badoi Delia	Membru comitet editorial	RJLSS - Romanian Journal of Labour and Social Studies, INCSMPS	Neindexată	
23	Gheța Mihaela	Membru comitet editorial	RJLSS - Romanian Journal of Labour and Social Studies, INCSMPS	Neindexată	
24	Lincaru Cristina	Member	Editorial Board E-Journal of International and Comparative LABOUR STUDIES, ADAPT International School of Higher Education in Labour and Industrial Relations, (since 2012)		
25	Maer-Matei Monica	Membru comitet editorial	RJLSS - Romanian Journal of Labour and Social Studies, INCSMPS	Neindexată	
26	Davidescu Alexandru Adriana AnaMaria	Membru comitet editorial	RJLSS - Romanian Journal of Labour and Social Studies, INCSMPS	Neindexată	

8.1.5. recenzori în colectivul redacționale

Nr. crt.	Nume, prenume	Rol /Functie	Revista	Indexare	Observatii
1	Mladen Luise	Recenzor	Journal of Economic Policy Reform, 1748-7870 (Print), 1748-7889 (Online)	ISI cu factor de impact > 0,25	http://www.tandfonline.com/toc/GPRE20/current
2	Gheța Mihaela	Recenzor	Amfiteatru Economic	ISI Thomson Reuters Services: Social Sciences Citation Index®, Social Scisearch®, EBSCO Publishing, Elsevier B.V. Bibliographic Databases (SCOPUS), ProQuest LLC, Directory of Open Access Journals (DOAJ), Journal of Economic Literature (EconLit), Research Papers in Economics (RePEc)	
3	Davidescu Adriana	Reviewer	Romanian Statistical Review	ISI	
4	Gheța Mihaela	Recenzor	Annals of "Spiru Haret". Economic Series	Research Papers in Economics (RePEc), SSRN, ROAD, World Cat, Base, PKP (Public Knowledge Project Open Journal Systems)	

Nr. crt.	Nume, prenume	Rol /Funcție	Revista	Indexare	Observatii
5	Ghinararu Catalin	Reviewer	Olsztyn Economic Journal (PL)	Indexed and abstracted in The Central European Journal of Social Sciences and Humanities (CEJSH) (http://cejsh.icm.edu.pl) Index Copernicus Journal Master List, BazEcon and BazHum	PL ISSN 1897-2721

8.2. Prezentarea rezultatelor la târgurile și expozițiile naționale și internaționale;

- târguri și expoziții internaționale – nu sunt organizate pentru specificul domeniului;
- târguri și expoziții naționale – nu sunt organizate pentru specificul domeniului.

8.3. Premii obținute prin proces de selecție/distincții, etc.

8.4. Prezentarea activității de mediatizare:

- extrase din presa (interviuri)
 - participare la dezbateri radiodifuzate / televizate
- INCSMPS utilizează ca și canal de informare și promovare aplicația Facebook – având o pagină a institutului <https://www.facebook.com/pages/Incsmps>

De asemenea, tot pe Facebook, există create pagini ale unor proiecte:

- <https://www.facebook.com/vowplusiplm?ref=hl>
- <https://www.facebook.com/pages/Vtecoach/305439502922365?ref=hl>
- <https://www.facebook.com/womeninproject?ref=hl>
- <https://www.facebook.com/Playing4interculturality?ref=hl>
- <https://www.facebook.com/eraceplus?ref=hl>

Prin aceste rețele de comunicare, odată cu promovarea proiectelor și a rezultatelor acestora, se asigură vizibilitatea activității institutului și totodată se realizează și oportunitatea unor schimburi utile de informații, experiențe și cunoștințe pe topicul proiectelor sau a unor tendințe în domeniu. Evenimentele științifice organizate de institut sunt promovate utilizând canalele de informare Facebook, LinkedIn și publicații on line, precum și transmisii live.

9. Prezentarea gradului de atingere a obiectivelor stabilite prin strategia de dezvoltare a INCSMPS pentru perioada de certificare

Aplicarea în anul 2011 a prevederilor din **HG 1062/ 2011 privind aprobarea Normelor metodologice pentru evaluarea și clasificarea în vederea certificării a unităților și instituțiilor din sistemul național de cercetare-dezvoltare**, publicată în Monitorul Oficial nr. 804 din 14.11.2011, din motive care nu țin de INCSMPS, nu a fost finalizată, în condițiile în care institutul a respectat toate etapele procedurale, respectiv elaborarea și încărcarea documentele cerute de procedura de certificare pentru INCD, la data stabilită - 15 decembrie 2011, pe platforma <http://rpc.ancs.ro>. Documentele sunt înregistrate și se găsesc pe aceasta platforma. Emiterea HG nr. 97/25.02.2016 – de aprobare a Normelor metodologice pentru evaluarea în vederea certificării a unităților și instituțiilor din sistemul național de cercetare-dezvoltare, publicată în Monitorul Oficial nr. 147 din 25 februarie 2016, a permis INCSMPS să se înscrie la o nouă procedură de evaluare. În acest scop INCSMPS a răspuns la toate etapele, cele privind realizarea tuturor documentelor necesare în vederea evaluării, înscrierea acestora pe platforma RPC în termenul legal stabilit, precum și vizita în institut a echipei de experți evaluatori stabilită. În consecință, prin Decizia Președintelui ANCSI nr. 9261 din 09.06.2016, s-a acordat INCSMPS certificarea pe o perioadă de cinci ani, având la bază raportul de evaluare întocmit de echipa de experți evaluatori stabilită, de către Colegiul Consultativ pentru Cercetare-Dezvoltare și Inovare. În acest context, anul 2016 a devenit an de referință pentru perioada 2017 – 2021 care reprezintă perioada de certificare stabilită prin proceduri de evaluare/certificare, referirea la

realizările din acest an în raport de perioada de **certificare vor fi cele efective**, neasumate în cadrul sau prin procedura de certificare.

Analiza din acest capitol are ca bază nivelul / gradul de realizare a obiectivelor prevăzute prin Strategia de dezvoltare pentru perioada 2016-2020, elaborată anterior certificării (aprobată în ședința CA din 19.01.2016). Prin „Planul de activitate pentru anul 2016”, discutat și aprobat în ședința Consiliului de Administrație din februarie 2016, s-au stabilit obiectivele strategice și acțiunile aferente care vor asigura realizarea integrală sau parțială a acestora pe parcursul anului 2016.

Se precizează de asemenea, faptul că institutul a fost certificat începând cu luna iunie 2016 (09.06.2016), deci în semestrul II al anului, s-a considerat că este adecvat cerinței precizate pentru acest capitol, să se prezinte indicatorii anului 2016 comparativ, valori planificate și valori realizate efectiv, față de care a fost previzionată evoluția institutului pentru perioada de certificare de 5 ani.

În tabelul următor se prezintă nivelul obținut pentru principalii indicatori financiar-contabili în 2016:

NR. CRT.	CRITERIU	INDICATOR	U.M	AN = 2016 Planificat	AN = 2016 Realizat
1.	Încadrarea în sumele planificate la capitolul venituri conform documentelor financiare	Venituri din activitatea de baza CD	mii lei	3.851	3.755
		Alte venituri (inclusiv financiare)	mii lei	251	280
		Total venituri	mii lei	4102	4.035
2.	Încadrarea în sumele planificate la capitolul cheltuieli conform documentelor financiare	Cheltuieli de bunuri si servicii	mii lei	960	958
		Cheltuieli cu salariile	mii lei	2.200	2.154
3.	Gestionarea eficienta a resurselor financiare	Rezultatul brut al exercitiului	mii lei	19	33
		Profit net	mii lei	16	30
		Creante	mii lei		0
		Plăți restante	mii lei		0
		Cifra de afaceri	mii lei	3.851	3.761
		Productivitatea muncii		117.20	115.31
		Rata rentabilitatii financiare [$R_F = P_{NET} / C_{PROPRIU}$]		0.41	0.49
		Rata autonomiei financiare [$R_{AF} = C_{PROPRIU} / C_{PERMANENT}$]		1	1
4.	Gestionarea eficienta a resurselor alocate investițiilor	Valoarea investitiilor realizate indiferent de sursa de finantare	mii lei	136	166

Măsura activității desfășurată de INCSMPS în 2016, în plan managerial și de execuție, în condițiile ce se regăsesc pe parcursul prezentului Raport, este dată de gradul/nivelul de realizare al unor obiective strategice, prevăzute în Strategia și Planul pentru perioada 2016 – 2020, ale institutului, care au fost urmate de măsuri detaliate pentru 2016 prin Planul anual.

În tabelele de mai jos, urmând structura Planului de activitate 2016, se prezintă nivelul de realizare al obiectivelor asumate față de numărul acțiunilor prevăzute și realizate pentru atingerea acestora:

1. Activitatea organizatorică

Obiectiv 1. Dezvoltarea și consolidarea funcțională a celor 3 departamente de cercetare, conform cu organigrama aprobată prin Ordinul Ministrului Muncii, Familiei și Protecției Sociale nr. 2064 din data de 01.08.2012	
Acțiuni/ măsuri	Stadiul de realizare la 31.12.2016
1.1. Obținerea certificării ca INCD prin procedura de evaluare, conform cu legislația în vigoare	Realizată, cf. Deciziei Președintelui ANCSI nr. 9261 din 09.06.2016
1.2. Organizare concurs pentru funcția de șef departament (ocupată interimar) pentru "Departamentul politici piața muncii" ;	Nu a fost organizat concurs din lipsa de resurse financiare corespunzătoare, funcția este cumulată de de secretarul științific, pentru evitare riscuri în activitatea departamentului
1.3. Elaborarea strategiei de dezvoltare a fiecărui departament în concordanță cu Strategia de dezvoltare 2016-2020.	Realizat, elaborat 3 strategii departamentale
Gradul de realizare	66,70%

Obiectiv 2. Dezvoltarea și operaționalizarea graduală a sistemului de control managerial intern conform cu prevederile legale în domeniu.	
Acțiuni/ măsuri	Stadiul de realizare la 31.12.2016
2.1. Monitorizare implementare sistem.	Realizat, transmis raport la MMJS
2.2 Revizuire/actualizare proceduri operaționale	Realizat editia revizuită a 2 proceduri
Gradul de realizare	100%

2. Activitatea științifică

Obiectiv 2.1.1. Dezvoltarea și continuarea cercetărilor pe cele 7 arii tematice cheie ale INCSMPS, conform strategiei	
Acțiuni	Situația la 31.12.2016
1. Planificarea proiectelor/etapelor deja contractate pentru anul 2016 și a colectivelor de cercetare	Realizat Graficul anual cu alocarea proiectelor pe cele 7 arii tematice cheie
2. Propunerea și fundamentarea Programului Nucleu , 2016-2017	Realizat Aprobarea Programului nucleu-CALINOV de către finanțator ANCSI (MCI) și beneficiar (MMJS)
3. Propunere proiecte pentru fundamentarea unui nou Plan sectorial al MMFPSPV	Realizat Propunere proiecte structurate pe arii tematice transmise direcțiilor de specialitate din MMFPSPV
4. Participarea la competiție Plan sectorial al MMFPSPV în domeniu ariilor tematice cheie	Nerealizat MMFPSPV nu a organizat licitații de finanțare proiecte pregătite
5. Participarea cu oferte în competițiile organizate intern și internațional pe cele 7 teme cheie	Realizat Rata succes 65,2% 23 proiecte depuse, 15 finanțate
Gradul de realizare	80%

Obiectiv 2.1.2. Contractarea unor proiecte pe arii tematice noi și de impact privind principalele provocări și arii tematice critice ale economiei românești și europene	
Acțiuni/ măsuri	Stadiul de realizare la 31.12.2016

3.Stabilire direcții tematice de contractat pentru proiecte noi anul 2016	Realizat 4 propuneri pe domenii SN CDI III
1.Participarea la alte competiții potențial active pe programul FP7, programul Progress, Fonduri structurale, alte competiții internaționale	Realizat 8 propuneri (ERASMUS -, Progress)
Gradul de realizare	100%

2.1.3.Dezvoltarea capacității de a atrage contracte finanțate de organisme internaționale și de către agenți economici

Acțiuni/ măsuri	Stadiul de realizare la 31.12.2016
1.Depunere proiecte in competiții finanțate de către finanțatori internaționali	Realizat 4,74% surse finanțatori externi continuare 1 proiect nou ERASMUS – acceptat la finanțare
2.Atragere proiecte finanțate de către agenți economici	Realizat 1 proiect finanțat de MMFPSPV
Gradul de realizare	100%

Obiectiv 2.1.4. Dezvoltarea mecanismelor de transfer a produselor științifice către principalul beneficiar MMFPSPV și către alți beneficiari direcți

Acțiuni/ măsuri	Stadiul de realizare la 31.12.2016
1.Transmiterea sinteze de informare cu rezultatele relevante și de interes pentru MMFPSPV	Realizat
2.Dezvoltarea și înregistrarea în baza de date cu rezultate obținute in CDI a rezultatelor posibil de transferat către alti beneficiari direcți de pe piață.	Realizat BD – UEFISCDI BD – ANCSI Website INCSMPS
3.Valorificarea rezultatelor deja obținute în alte oferte de proiect	Realizat Utilizate în 27 oferte
Gradul de realizare	100%

3. Dezvoltarea resurselor umane

Obiectiv 3.1.1. Îmbunătățirea componentei specifice de pregătire profesională ce va asigura extinderea colectivelor de cercetare și creșterea capacității acestora de a atinge obiectivele prevăzute în programul de cercetare al institutului

Acțiuni/ măsuri	Stadiul de realizare la 31.12.2016
1.Continuarea acțiunilor de specializare a personalului prin studii doctorale și post-doctorale axate pe tematica domeniilor de interes ale institutului	1 program doctorat in derulare (64% doctori/total personal CD cu studii superioare)
2.Organizarea de cursuri de pregătire pentru dezvoltarea cunoștințelor de modelare econometrică, competențe lingvistice și de utilizare a softurilor statistice în concordanță cu Planul de formare profesională	1 - program master lb engleza finalizat in 2016 5 – program scurta durată utilizare GIS
3.Stimularea participării personalului în programe de formare profesională de scurtă durată	8 formare - Curs management 3 – curs Ecoinovare
Gradul de realizare	100%

Obiectiv 3.1.2.Dezvoltarea sistemelor de promovare, recrutare, selecție a personalului

Acțiuni/ măsuri	Stadiul de realizare la 31.12.2016
-----------------	------------------------------------

1.Recrutarea și selectarea tinerilor absolvenți cu studii doctorale finalizate în țară/străinătate pentru completarea locurilor de muncă vacante și echilibrarea colectivelor de cercetare.	Nedemarat din motive financiare reduse Organizat concurs promovare CS II si CSI Promovat 7 – grad CS II
Gradul de realizare	100%

4. Dezvoltarea infrastructurii

Obiectiv 4.1.1. Menținerea și dezvoltarea infrastructurii existente	
Acțiuni/ măsuri	Stadiul de realizare la 31.12.2016
1.Actualizarea licențelor softului statistic de specialitate	5 licente actualizate
2. Crearea unei banchi de date operațională privind aditionarea bazelor de date existente obținute in INCSMPS prin anchete statistice și completarea cu altele noi	Nedemarat din motive financiare
3.Dezvoltarea și actualizarea echipamentelor de tip tehnică de calcul in corelatie cu nevoia de a gestiona baze de date mari.	6 echipamente achiziționate
4. Achiziționarea unor baze de date cu informații statistice necesare dezvoltării cercetării	4 baze de date achiziționate
Gradul de realizare	75%

5. Activitatea financiară

Obiectiv 5.1.1.Menținerea sustenabilității financiare a INCSMPS	
Acțiuni/ măsuri	Stadiul de realizare la 31.12.2016
1.Dezvoltarea capacității de planificare bugetară	2 rectificări bugetare
2. Dezvoltarea capacității de monitorizare, urmărire și control a resurselor financiare la nivel general și la nivel de proiect, în structura costurilor planificate	17 Rapoarte financiare /per proiect/ etapă finalizată. 2 Rapoarte de execuție bugetară trimestrială
3. Diversificarea structurii proiectelor pe surse de finanțare	4,74% venituri atrase din surse internaționale
Gradul de realizare	100%

Obiectiv 5.1.2. Raționalizarea costurilor de întreținere	
Acțiuni/ măsuri	Stadiul de realizare la 31.12.2016
1.Perfecționarea procedurilor de planificare a costurilor indirecte la nivel de INCSMPS și de alocare a acestora per proiecte	1 Procedură
2. Propuneri de raționalizare a unor costuri de întreținere	1 - Metodă
Gradul de realizare	100%

6. Parteneriate strategice și vizibilitate: evenimente, comunicare, colaborare

Obiectiv 6.1.1. Dezvoltarea de rețele parteneriale la nivel național și internațional	
Acțiuni/ măsuri	Stadiul de realizare la 31.12.2016
2.Dezvoltarea parteneriatelor existente prin participarea împreună la competiții și dezvoltarea de acțiuni comune de diseminare a rezultatelor științifice	20 de parteneriate formate pentru propuneri oferte proiecte depuse în parteneriat în competiții
Gradul de realizare	100%

Obiectivul 6.1.3.- Creșterea vizibilității științifice naționale și internaționale a institutului	
Acțiuni/ măsuri	Stadiul de realizare la 31.12.2016
3.1. Organizarea de conferințe anuale cu participare internațională, în cadrul căreia vor fi diseminate principalele rezultate de CD obținute;	Au fost organizate 2 Conferințe cu participare internațională: organizator INCSMPS, 17 noiembrie 2016 și 24 – 25 noiembrie 2016, în parteneriat, promotor INCSMPS
Înființarea unei publicații proprii cu bord editorial internațional, indexată, cuprinsă în bazele de date ale ANCSI;	A fost publicat Volume 1, No.1, 2016/2017 al revistei on line – Romanian Journal of Labour and Social Studies - www.rjls.ro , editată de institut
Publicarea rezultatelor de cercetare în reviste indexate ISI cu scor relativ de influență mai mare de 0,5	În anul 2016 au fost publicate 12 articole în reviste ISI, din care 4 cu factor de impact >0,5 și 8 cu factor de impact < sau = cu 0,5
Publicarea rezultatelor cercetărilor în volume publicate în edituri recunoscute internațional și național;	Au fost publicate 42 de articole în publicații indexate BDI recunoscute și 15 cărți sau capitole de cărți
Participarea cu prezentări la conferințe internaționale de prestigiu care publică lucrările prezentate în volume cotate ISI.	Au fost prezentate 45 de comunicări la conferințe internaționale sau cu participare internațională, din care cca 27% publicații ISI
Participarea în dezbaterile organizate de MMFPSPV și către alte organisme guvernamentale	Au fost cca 50 intervenții în dezbaterile organizate de organisme ale administrației centrale
Participarea cercetătorilor ca membri în comitetele naționale și internaționale ale diverselor organisme de cercetare la nivel UE sau la nivel național	18 cercetători sunt membri în diverse organisme naționale și internaționale din domeniul CDI sau de piața muncii
Gradul de realizare a obiectivului	100%

10. Surse de informare și documentare din patrimoniul științific și tehnic al INCSMPS

Institutul dispune de surse de informare și documentare, de o bibliotecă cu documente utile pentru dezvoltarea și realizarea temelor de cercetare.

De asemenea, INCSMPS utilizează pentru informare – documentare facilitățile accesului online și / sau este abonat la unele surse de informare:

- Labour Economics, The Official Journal of the European Association of Labour Economists (EALE);
- Periodice ale Institutului Național de Statistică - INS;
- Tempo line INS (Institutul Național de Statistică);
- Regional Science Association International (RSAI) - The Regional Science Association International now serves as an umbrella organization overseeing three major superregional organizations in North America, Europe and the Pacific;

- WIPO - World Intellectual Property Organization (WIPO);
- ISO - International Organization for Standardization

11. Măsurile stabilite prin rapoartele organelor de control și modalitatea de rezolvare a acestora

În anul 2016 nu au fost efectuate controale de către organe de control ale administrației centrale.

12. Concluzii

- **Modul de organizare și derulare, precum și calitatea rezultatelor obținute pentru îndeplinirea obiectivelor stabilite prin planul** de dezvoltare instituțională pentru perioada 2016 – 2020, au făcut posibilă ca institutul să-și îndeplinească indicatorii economici și financiari, precum și respectarea obiectului principal de activitate, în condițiile de autofinanțare și dificultăți în atragerea de resurse financiare pentru domeniul de CD.
- Dificultățile date de lipsa competițiilor la nivel național pentru finanțarea de proiecte de CD, au fost depășite sau diminuate ca urmare a măsurilor manageriale stabilite și a efortului colectiv de reorientare către alte surse de finanțare, internă sau/și europeană.
- Analiza rezultatelor obținute în anul 2016, evidențiază realizarea într-o pondere importantă a obiectivelor din planul de dezvoltare organizațională a institutului, propuse pentru perioada 2016 - 2020. Considerat ca referință în analiza activității desfășurată în anul 2016, se poate aprecia că au fost îndeplinite acele direcții care asigurau sustenabilitate, menținerea stabilă a personalului angajat, activitatea de cercetare constituind sursa de bază pentru constituirea veniturilor totale.
- S-a urmărit participarea în cadrul unor competiții organizate în parteneriate stabile cu alte entități de cercetare (institute de cercetare, universități), companii, ONG, IMM-uri, pentru atragerea de proiecte cu finanțare națională sau internațională;
- Prin realizarea proiectelor contractate, în limita fondurilor atrase, s-a urmărit atingerea nivelului de excelență, favorabil competiției pe piața de CD;
- S-a acordat o atenție deosebită creșterii vizibilității activității de cercetare inovare și a rezultatelor obținute – prin găsirea metodelor adecvate de diseminare și aplicare a rezultatelor obținute (publicarea rezultatelor sub forma de articole în reviste prestigioase naționale și internaționale, precum și participarea la conferințe, simpozioane și seminarii naționale și internaționale);
- Au fost înregistrate rezultate semnificative în activitatea de cercetare propriu-zisă (prognoze, metode, studii, baze de date, comunicări științifice, articole publicate etc), transferate și utilizate de administrația centrală în elaborarea strategiilor și programelor de acțiune;
- Preocuparea și atașamentul colectivului față de dezvoltarea institutului, sunt evidențiate de efortul de creștere a expertizei și a vizibilității, prin numărul apreciabil de articole și cărți publicate, de participări la manifestări științifice, în condițiile în care sursele de finanțare a unor proiecte au fost limitate, iar numărul solicitanților concurenți pe piața domeniului socio-economic a crescut în mod deosebit, uneori confundând noțiunea generică de studiu, cu „studiu” ca rezultat al unor cercetări științifice bazate pe metode și tehnici dedicate.
- Un aspect important al activității a fost acela de susținere a pregătirii profesionale, în condițiile unor resurse financiare reduse, prin stimularea acestora sub diferite forme, urmărindu-se reducerea riscului de erodare a cunoștințelor și în consecință a competențelor personalului, ceea ce a permis traversarea perioadei dificile.

13. Perspective/priorități pentru perioada următoare de raportare (în conformitate cu strategia și programul de dezvoltare al institutului)

În perioada următoare, se are în vedere punerea în practică a direcțiilor stabilite prin Strategia și Planul de dezvoltare ale INCSMPS pentru perioada 2016 - 2020.

Noile tendințe ale evoluției pieței cercetării, impun INCSMPS dezvoltarea tipologiei și structurii de beneficiari direcți ai produselor de cercetare obținute.

Având în vedere tendințele tot mai vizibile de descentralizare a deciziei de la nivel național către nivelul local; INCSMPS va trebui să acționeze pentru a câștiga o piață locală, la nivelul administrațiilor județene și locale, la nivelul instituțiilor specializate în elaborarea de politici publice la nivelul unor state aflate în proces de preaderare (Republica Moldova, Turcia, Serbia etc).

Se au în vedere:

- 1 Promovarea cercetărilor axate pe elaborarea sistemelor de indicatori și a metodologiilor de măsurare a rezultatelor și eficienței politicilor de ocupare inovatoare, evaluarea ex-ante a impactului acestor politici asupra creșterii calitative și cantitative a ocupării forței de muncă asupra creșterii economice și asupra dezvoltării capitalului uman; dezvoltarea de analize utilizând tehnici de cercetare spațială;
- 2 Dezvoltarea metodelor de cercetare privind prognozele și previziunile (mai ales cercetări prospective), prin extinderea utilizării tehnicilor de analiză spațială, îmbunătățirea modelelor de prognoză, crearea de noi metodologii de cercetare în ceea ce privește măsurarea și identificarea concordanței dintre cererea și oferta de muncă;
- 3 Continuarea cercetărilor privind tranzițiile și mobilitatea pe piața forței de muncă. prin dezvoltarea de instrumente științifice de măsurare a impactului comportamentului de piață. dar și evaluarea comportamentului indivizilor privind realizarea cu succes a tranziției de la școală la muncă, de măsurare a tranziției lor pe piața muncii de la inactivitate, respectiv șomaj, la ocuparea forței de muncă măsurarea mobilității ocupaționale și de statut profesional, a mobilității teritoriale și a migrației forței de muncă;
- 4 Dezvoltarea ariei tematice privind "Dezvoltarea capitalului uman. pregătire și formare continuă", prin menținerea și dezvoltarea parteneriatelor strategice, dezvoltarea instrumentelor de e-învățare și digitalizarea economiei;
- 5 Continuarea cercetărilor în aria tematică a politicilor privind oportunități egale și politici anti-discriminare, prin dezvoltarea unor abordări noi privind măsurarea tipurilor de discriminare, excludere socială, dezagregare socială, discriminare multiplă și impactul acestor fenomene asupra performanței pieței muncii, sărăciei, creșterii economice și dezvoltării sociale;
- 6 Dezvoltarea ariei tematice "Sisteme de protecție socială inovative. Eficiența pieței muncii și creșterea calității vieții pentru toți cetățenii" prin abordări sinergice ale politicilor sociale cu procesele generate de dezvoltarea demografică și cu politicile pieței muncii. Elaborarea de studii de impact economic și social deopotrivă ex-ante și ex-post. Dezvoltarea capacității de modelare econometrică în domeniu pentru elaborarea unor modele de optimizare între nevoia de protecție socială, solidaritate și performanță economică.
- 7 Abordări inovative privind măsurarea inegalităților de venit și inegalitățile sociale, în general, și evaluarea impactului acestora asupra eficienței economice și bunăstării individuale și sociale pe tot parcursul vieții;

- 8 Extinderea cercetărilor din aria tematică „Politici salariale, relații industriale flexibilitate pe piața muncii”, spre proiectarea și optimizarea sistemelor de taxare a muncii, elaborarea de modele de optimizare a procesului de negociere și Dezvoltarea de colective și echipe special izate in cadrul partncriatelor na1ionale și interna1ionale. ceea cc va crește excelenta cercetlirii in instirut;
- 9 Dezvoltarea și actualizarea echipamentelor de tip tehnici de calcul in corelație cu nevoia de a crea și gestiona baze de date mari;
- 10 Participarea în paneneriat la programe UE de dezvoltare a statisticii sociale și economice.

DIRECTOR GENERAL INCSMPS,

Dr. Vasilica CIUCĂ



Anexa – Organigrama INCSMPS

INSTITUTUL NAȚIONAL DE CERCETARE ȘTIINȚIFICĂ ÎN DOMENIUL MUNCII ȘI PROTECȚIEI SOCIALE - INCSMPS BUCUREȘTI

ANEXA

Aprobata prin OMMFPS

nr. 2064/01.08.2012

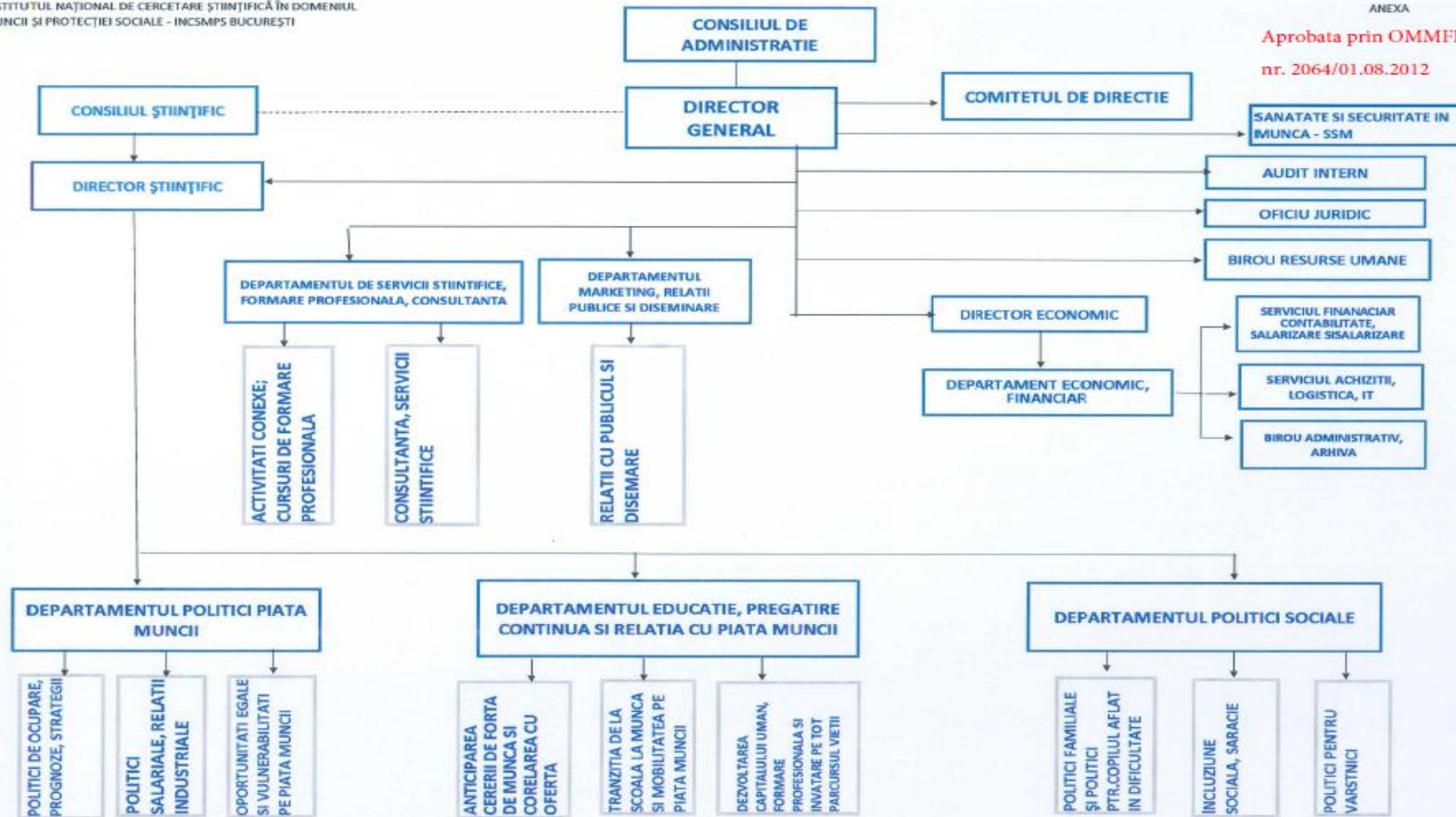



**INSTITUTUL NAȚIONAL DE CERCETARE
ȘTIINȚIFICĂ ÎN DOMENIUL MUNCII
ȘI PROTECȚIEI SOCIALE - INCSMPS**



Strada Povernei 6-8, Sector 1, cod 010643, BUCUREȘTI, ROMANIA
Telefon: +40-21-3124069, +40-21-3172431, Fax : +40-21-3117595,
e-mail: office@incsmips.ro, web: www.incsmips.ro

Aprobat,

Ședința din 26.01.2017

RAPORT DE ACTIVITATE
al
Consiliului de Administrație al INCSMPS
pentru anul 2016

CUPRINS

Capitolul 1 Introducere	53
Capitolul 2 Management instituțional și activitatea Consiliului Științific	56
2.1. Management instituțional	
2.2 Activitatea Consiliului Științific	
Capitolul 3 Activitatea de cercetare-dezvoltare-inovare pe plan național și internațional desfășurată de INCSMPS	57
Capitolul 4 Activitatea financiar-contabilă	59
Capitolul 5 Managementul resurselor umane	59
Capitolul 6 Parteneriate strategice și vizibilitate: evenimente, comunicare, colaborare	60

Capitolul 1 Introducere

În anul 2016, Consiliul de Administrație s-a întrunit lunar în ședințe de lucru (în luna martie și în 2 ședințe extraordinare), în 10 luni fiind prezenți cei 6 membri nominalizați (cu excepția reprezentantului MMFPSPV), în două luni (iunie și august) fiind prezenți 5 membri.

Tematica de dezbateră a ședințelor Consiliului de administrație a fost următoarea:

În luna **ianuarie**, ședința din data de 19.01.2016 a avut următoarea ordine de zi:

1. Discutarea și aprobarea Raportului de activitate a Consiliului de Administrație pe anul 2015
2. Discutarea și aprobarea Planului de activitate al CA pe anul 2016
3. Discutarea Planului de Dezvoltare Strategică pe perioada 2016-2020
4. Discutarea și aprobarea Statului de funcții al institutului pentru anul 2016
5. Diverse

Ședința din luna **februarie** s-a desfășurat în data de 18.02.2016 și a avut următoarea ordine de zi:

1. Discutarea și aprobarea proiectului BVC pe anul 2016
2. Discutarea și aprobarea Planului de investiții pe anul 2016
3. Discutarea și aprobarea Planului de dezvoltare a sistemului de control intern managerial pe 2016
4. Discutarea și aprobarea Planului de măsuri pentru 2016 în vederea realizării obiectivelor strategice ale INCSMPS
5. Discutarea planificării fluxurilor de numerar pe primul trimestru al anului 2016
6. Discutarea și aprobarea propunerilor de casare rezultate în urma inventarierii patrimoniului la 31.12.2015
7. Aprobarea creării de provizionae pentru deprecierea creanțelor
8. Diverse

În luna **martie** s-a ținut 2 ședințe extraordinare și una ordinară. Prima ședință extraordinară s-a ținut în data de 1 martie care a avut ca rdine de zi:

1. Discutarea situației contractării programului Nucleu și a implicațiilor necontractării acestuia
2. Diverse

A doua ședință extraordinară s-a ținut în data de 3.03.2016 și a avut ca ordine de zi:

1. Revenirea la decizia din ședința extraordinară din data de 1.03.2016

Ședința ordinară s-a ținut în data de 22.03.2016 și a avut următoarea ordine de zi:

1. Analizarea situației economico-financiare la zi
2. Discutarea Raportului de auto-evaluare a activității INCSMPS pregătit pentru procesul de evaluare
3. Măsuri organizatorice privind procesul de evaluare a institutului în vederea certificării
4. Recunoașterea ajustării de valoare la creanțe

Pentru ședința din martie au mai fost planificate și următoarele teme de discuție care au fost amânate pentru luna aprilie:

1. Analizarea și aprobarea Raportului de activitate a INCSMPS pe anul 2015
2. Analizarea și avizarea exercițiului financiar-contabil din anul 2015
3. Aprobarea raportului de gestiune pentru anul 2015
4. Analizarea și aprobarea repartizării profitului realizat în anul 2015
5. Discutarea acordării participării la profit a salariaților conform legii și discutarea criteriilor de acordare

În luna **aprilie** ședința s-a ținut în data de 26.04.2016 și a avut următoarea ordine de zi:

1. Analizarea și avizarea exercițiului financiar-contabil din anul 2015

2. Aprobarea raportului de gestiune pentru anul 2015
3. Analizarea și aprobarea repartizării profitului realizat în anul 2015
4. Discutarea acordării participării la profit a salariaților conform legii și discutarea criteriilor de acordare
5. Analiza situației economico-financiare pe primul trimestru 2016
6. Analiza stadiului de realizare a obiectivelor propuse prin Planul de cercetare-dezvoltare pe primul trimestru al anului 2016
7. Analiza gradului de îndeplinire a indicatorilor din BVC pe primul trimestru 2016
8. Analizarea și aprobarea Planului de pregătire profesională pe anul 2016
9. Aprobarea Raportului de activitate al INCSMPS pe anul 2015
10. Diverse

În luna **mai** ședința s-a ținut în data de 30.05.2016 și a avut următoarea ordine de zi:

1. Analiza situației economico-financiare la zi
2. Discutarea măsurilor de atragere de proiecte de cercetare prin participarea la competiții în 2016
3. Aprobarea scoaterii la concurs a 3 posturi CS gr. I – domeniul economie, 10 posturi CS gr. II, din care 8 în domeniul economie și 2 în domeniul sociologie, 3 posturi CS gr. III, domeniul economie și 3 posturi CS domeniul economie
4. Informare cu privire la modul de derulare a vizitei de evaluare în vederea certificării INCSMPS

În luna **iunie** ședința s-a ținut în data de 27.06.2016 și a avut următoarea ordine de zi:

1. Analiza situației financiar-contabile pe primul semestru al anului 2016
2. Analiza modului de îndeplinire a Planului de pregătire profesională a salariaților INCSMPS pe primul semestru al anului 2016
3. Informare cu privire la derularea contractelor câștigate
4. Discutarea și aprobarea Contractului Colectiv de Muncă 2016-2018
5. Mandatarea directorului general pentru negocierea Contractului Colectiv de Muncă 2016-2018 cu reprezentanții salariaților
6. Diverse

În luna **iulie** ședința s-a ținut în data de 27.07.2016 și a avut următoarea ordine de zi:

1. Analizarea gradului de îndeplinire a obiectivelor propuse din Planul de măsuri în vederea atingerii obiectivelor strategice ale INCSMPS pe primul semestru al anului 2016
2. Discutarea gradului de realizare a Planului de Investiții pe primul semestru 2016
3. Analiza gradului de îndeplinire a indicatorilor BVC pe primul semestru al anului 2016
4. Aprobarea propunerii de BVC rectificativ pe anul 2016
5. Aprobarea validării concursului pentru ocuparea a 3 posturi CS gr. I - – domeniul economie, 10 posturi CS gr. II, din care 8 în domeniul economie și 2 în domeniul sociologie, 3 posturi CS gr. III, domeniul economie și 3 posturi CS domeniul economie
6. Aprobarea metodologiei interne în vederea aplicării OUG 32/2016 pentru completarea Legii 227/2015
7. Diverse

În luna **august** ședința s-a ținut în data de 31.08.2015 și a avut următoarea ordine de zi:

1. Analizarea situației economico-financiare la zi
2. Prezentarea măsurilor cu privire la organizare conferinței științifice anuale a institutului și conferinței
3. Diverse

Pentru luna august a fost programat a se discuta și următorul subiect care a fost amânat pentru luna septembrie:

4. Discutarea gradului de realizare a Planului de investiții pe primul semestru 2015

În luna **septembrie** ședința s-a ținut în data de 23.09.2016 și a avut următoarea ordine de zi:

1. Analizarea situației economico-financiare la zi
2. Prezentarea măsurilor cu privire la actualizarea Planului de investiții anuale și aprobarea lor
3. Discutarea și aprobarea scoaterii la concurs a unui post de CS gr. I – domeniul economic, 3 posturi asistent cercetare, 3 posturi CS gr. III domeniul economic, 1 post inspector resurse umane
4. Diverse

În luna **octombrie** ședința s-a ținut în data de 31.10.2016 și a avut următoarea ordine de zi:

1. Analizarea stadiului de realizare a obiectivelor propuse prin planul de măsuri pentru atingerea obiectivelor strategice ale INCSMPS primele trei semestre ale anului 2016
2. Discutarea și aprobarea unei noi variante pentru rectificarea BVC pe anul 2016
3. Analiza oportunității constituirii fondului de premiere pentru ziua cercetătorului și a criteriilor de acordare a primelor
4. Analizarea modului de realizare a indicatorilor BVC pe primele 9 luni ale anului 2016
5. Aprobarea scoaterii la concurs a unui post de auditor intern și a unui director de marketing

În luna **noiembrie** ședința s-a ținut în data de 29.11.2016 și a avut următoarea ordine de zi:

1. Analizarea situației economico-financiare la zi
2. Analizarea oportunităților constituirii fondului de premiere anuală și a criteriilor de acordare
3. Diverse

În luna **decembrie** ședința s-a ținut în data de 19.12.2015 și a avut următoarea ordine de zi:

1. Analizarea situației economico-financiare la zi
2. Analizarea stadiului de realizare a obiectivelor propuse prin Planul de măsuri pentru realizarea Strategiei de dezvoltare a institutului pe 2016
3. Analizarea modului de realizare a indicatorilor bugetului de venituri și cheltuieli pentru anul 2016
4. Analiza gradului de îndeplinire a Planului de formare profesională pentru 2016
5. Diverse

Față de prevederile din Planul de activitate aprobat în ședința Consiliului de Administrație din 19.01.2016, tematica ședințelor Consiliului de administrație a urmărit, realizarea acestuia, precum și dezbaterile și luarea de măsuri impuse de situațiile curente, cu două excepții generate una de situația eligibilității INCSMPS la competiția pentru programul Nucleu și încheierea contractului de finanțare pentru acesta – discutate în ședințe excepționale și alta de amânarea discutării unor subiecte programate în luna martie pentru luna aprilie.

Urmarea dezbaterii tematicilor sus-menționate, au rezultat hotărâri ale Consiliului de Administrație cu privire la activitatea științifică, economico-financiară și organizatorică aprobate în unanimitate de către membrii CA și puse în practică de către conducerea Institutului, prin decizii ale directorului general.

Hotărârile Consiliului de Administrație au avut efecte pozitive atât în planul activității economico-financiare, cât și a celei științifice, fiind îndeplinite majoritatea obiectivelor planificate pentru anul 2016 (cu excepția celor care din motivul lipsei resurselor financiare nu s-au putut realiza).

Vom prezenta, în cele ce urmează o analiză detaliată a modului de realizare a obiectivelor propuse prin planul anual de activitate, pe **capitolele** principale:

1. Managementul instituțional și activitatea consiliului științific;
2. Activitatea de cercetare-dezvoltare-inovare pe plan național și internațional desfășurată de INCSMPS;

3. Activitatea financiar-contabilă;
4. Dezvoltarea resurselor umane.

Capitolul 2 Management instituțional și activitatea Consiliului Științific

Conform cu prevederile din **Planul de Activitate pentru anul 2016 al INCSMPS**, elaborat având în vedere atingerea graduală a obiectivelor strategice cuprinse în **Planul de dezvoltare instituțională pentru perioada 2016-2020**, activitatea organizatorică și cea științifică au urmărit prin obiectivele, acțiunile și măsurile specifice dezvoltarea institutului, creșterea performanței științifice și asigurarea excelenței în cercetarea socio-economică din domeniul pieței muncii și politicii sociale.

2.1. Management instituțional

Principalele **obiective** ale managementului instituțional au fost:

2. Dezvoltarea și consolidarea funcțională a celor 3 departamente de cercetare, la nivel de colectiv, conform cu organigrama aprobată prin Ordinul Ministrului Muncii, Familiei și Protecției Sociale nr. 2064 din data de 01.08.2012;
3. Dezvoltarea și operaționalizarea graduală a sistemului de control managerial intern conform cu prevederile legale în domeniu;

Corelat cu obiectivele de mai sus, **acțiunile, respectiv măsurile specifice, termenele, responsabilitățile și rezultatele așteptate** au fost programate după cum urmează:

Obiectiv 1. Dezvoltarea și consolidarea funcțională a celor 3 departamente de cercetare, conform cu organigrama aprobată prin Ordinul Ministrului Muncii, Familiei și Protecției Sociale nr. 2064 din data de 01.08.2012

- 1.1. Obținerea certificării ca INCD prin procedura de evaluare, conform cu legislația în vigoare
- 1.2. Organizare concurs pentru funcția de șef departament (ocupată interimar) pentru "Departamentul politici piața muncii" ;
- 1.3. Elaborarea strategiei de dezvoltare a fiecărui department în concordanță cu Strategia de dezvoltare 2016-2020.

Obiectiv 2. Dezvoltarea și operaționalizarea graduală a sistemului de control managerial intern conform cu prevederile legale în domeniu.

- 2.1. Monitorizare implementare sistem.
- 2.2 Revizuire/actualizare procedure operaționale

Gradul de realizare a acestor acțiuni/măsuri a fost de **80%**, din cele 5 măsuri, 1 **nu a fost realizată** din lipsa resurselor financiare, și anume:

1. Organizarea concursului pentru funcția șef departament "Politici piața muncii";

Realizarea acțiunilor/măsurilor a fost ca urmare a deciziilor CA privind:

1. Aprobarea Planului de activitate al Consiliului de Administrație pe anul 2016
2. Aprobarea Planului de măsuri pentru anul 2016 în vederea realizării obiectivelor Strategice ale INCSMPS
3. Aprobarea Raportului de activitate a INCSMPS pe 2015 (și a perspectivelor pe 2016)
4. Aprobarea stadiului de realizare a obiectivelor propuse prin Planul de măsuri în vederea atingerii obiectivelor strategice ale INCSMPS pentru primul semestru al anului 2016
5. Aprobarea stadiului de realizare a obiectivelor propuse prin planul de măsuri pentru atingerea obiectivelor strategice ale INCSMPS pe primele 3 trimestre ale anului 2016

6. Aprobarea stadiului de realizare a obiectivelor propuse prin Planul de masuri pentru realizarea Strategiei de dezvoltare a INCSMPS pe 2016-2020

Nerealizarea măsurilor/acțiunilor organizatorice nu a creat dificultăți în plan organizatoric, nu a generat întârzieri sau alte sincope în realizarea activității curente a institutului. departamentul Politici piața muncii având un șef de departament interimar (care cumulează și funcția de secretar științific).

2.2. Activitatea Consiliului Științific

Consiliul științific s-a reunit în ședințe lunare ordinare, cu ordine de zi privind:

- Discutarea și avizarea Planului anual de cercetare științifică pentru 2016
- Urmărirea realizării obiectivelor privind activitatea științifică din Planul pe anul 2016
- Analiza și avizarea/reavizarea rezultatelor obținute de colectivele de cercetare pentru realizarea obiectivelor științifice ale proiectelor de cercetare în derulare
- Avizarea concursurilor științifice pentru promovare în grade științifice
- Discutarea măsurilor pentru organizarea conferinței internaționale și a seminariilor în parteneriat cu IPE – Academia Română și SNSPA

Capitolul 3 Activitatea de cercetare-dezvoltare-inovare pe plan național și internațional desfășurată de INCSMPS

Obiectivele activității de cercetare-dezvoltare-inovare pe plan național și interațional, conform Planului anual, au fost:

1. Dezvoltarea și continuarea cercetărilor pe cele 7 arii tematice cheie ale INCSMPS, conform strategiei
2. Contractarea unor proiecte pe arii tematice noi și de impact privind principalele provocări și arii tematice critice ale economiei românești și europene
3. Dezvoltarea capacității de a atrage contracte finanțate de organisme internaționale și de către agenți economici
4. Dezvoltarea mecanismelor de transfer a produselor științifice către principalul beneficiar MMFPSPV și a altor beneficiari direcți

Corelat cu obiectivele de mai sus, s-au avut în vedere **acțiuni/măsuri specifice, termene/responsabilități**, după cum urmează:

Obiectiv 2. 1. Dezvoltarea și continuarea cercetărilor pe cele 7 arii tematice cheie ale INCSMPS, conform strategiei

- 2.1.1. Planificarea proiectelor/etapelor deja contractate pentru anul 2016 și a colectivelor de cercetare;
- 2.1.2. Propunerea și fundamentarea de proiecte noi in cadrul Programului NUCLEU 2016-2017;
- 2.1.3. Propunere de proiecte pentru fundamentarea unui nou Plan sectorial al MMFPSPV
- 2.1.4. Participarea la competiția de proiecte din Planul sectorial al MMFPSPV
- 2.1.5. Participarea cu oferte în competițiile organizate intern și internațional pe cele 7 tematici cheie

Obiectiv 2.2. Contractarea unor proiecte pe arii tematice noi și de impact privind principalele provocări și arii tematice critice ale economiei românești și europene

- 2.2.1. Stabilire direcții tematice de contractat pentru proiecte noi anul 2016
- 2.2.2. Participarea la alte competiții potențial active pe programul FP7, programul Progress, Fonduri structurale, alte competitii internationale

Obiectiv 2.3. Dezvoltarea capacității de a atrage contracte finanțate de organisme internaționale și de către agenți economici

- 2.3.1 Depunere proiecte in competiții finanțate de către finanțatori internaționali;
- 2.3.2 Atragere proiecte finanțate de către agenți economici.

Obiectiv 2.4. Dezvoltarea mecanismelor de transfer a produselor științifice către principalul beneficiar MMFPSPV și către alți beneficiari direcți

- 2.4.1. Transmiterea sinteze de informare cu rezultatele relevante și de interes pentru MMFPSPV;
- 2.4.2. Dezvoltarea și înregistrarea în baza de date cu rezultate obținute in CDI a rezultatelor posibil de transferat către alți beneficiari direcți de pe piață;
- 2.4.3. Valorificarea rezultatelor deja obținute în alte oferte de proiect.

Gradul de realizare a activității de Cercetare-dezvoltare a fost de **91,7%**, 11 din cele 12 acțiunile și măsurile propuse fiind **realizate integral**. Cele două măsuri/acțiuni nerealizate s-au datorat lipsei oportunităților de competiționare pe Planul Național de CDI sau cu agenți economici.

În urma derulării activității Consiliului de Administrație, au fost luate **decizii** cu privire la:

1. Aprobarea stadiului de realizare a obiectivelor propuse prin Planul de cercetare-dezvoltare pe primul trimestru al anului 2016
2. Aprobarea măsurilor de atragere proiecte de CD
3. Aprobarea modului de îndeplinire a Planului de pregătire profesională a salariaților INCSMPS pe primul semestru al anului 2016
4. Aprobarea de măsuri pentru organizarea conferinței științifice a institutului
5. Aprobarea fondului de premiere anuală
6. Aprobarea modului de îndeplinire a Planului de formare profesională pe anul 2016
7. Aprobarea scoaterii la concurs și validarea concursului pentru posturi de CD (3 posturi CS gr. I domeniul economic, 8 posturi CS gr. II domeniul economic și 2 posturi CS gr. II domeniul sociologie, 3 posturi CS gr. III, 3 posturi CS și 3 posturi ACS).

Dezvoltarea infrastructurii INCSMPS

În ce privește dezvoltarea infrastructurii, **obiectivele** au fost:

- 1 Menținerea și dezvoltarea infrastructurii existente;

Corespunzător obiectivelor, **acțiunile, măsurile specifice, termenele și responsabilitățile** au fost:

Obiectiv 4.1. Menținerea și dezvoltarea infrastructurii existente

- 4.1.1. Actualizarea licențelor softului statistic de specialitate;
- 4.1.2. Crearea unei banchi de date operațională privind aditionarea bazelor de date existente obținute in INCSMPS prin anchete statistice și completarea cu altele noi
- 4.1.3. Dezvoltarea și actualizarea echipamentelor de tip tehnică de calcul in corelatie cu nevoia de a gestiona baze de date mari.
- 4.1.4. Achiziționarea unor baze de date cu informații statistice necesare dezvoltării cercetării.

Gradul de realizare a acestor acțiuni a fost de **75%**, 3 din cele 4 obiective nefiind atinse din lipsa resurselor financiare.

În urma derulării activității Consiliului de Administrație, au fost luate **decizii** cu privire la:

1. Aprobarea Planului de investiții pe 2016
2. Aprobarea actualizării Planului de investiții pe anul 2016

Capitolul 4 Activitatea financiar-contabilă

Principalele obiective ale activității financiar-contabile au fost:

1. Menținerea sustenabilității financiare a INCSMPS
2. Raționalizarea costurilor de întreținere

Corespunzător acestor obiective, **acțiunile, măsurile specifice, termenele și responsabilitățile** au fost:

Obiectiv 5.1. Menținerea sustenabilității financiare a INCSMPS

- 5.1.1. Dezvoltarea capacității de planificare bugetară;
- 5.1.2. Dezvoltarea capacității de monitorizare, urmărire și control a resurselor financiare la nivel general și la nivel de proiect, în structura costurilor planificate;
- 5.1.3. Diversificarea structurii proiectelor pe surse de finanțare;

Obiectiv 5.2. Raționalizarea costurilor de întreținere

- 5.2.1. Perfectionarea procedurilor de planificare a costurilor indirecte la nivel de INCSMPS și de alocare a acestora per proiecte;
- 5.2.2. Propuneri de raționalizare a unor costuri de întreținere;

Gradul de realizare a activităților financiar-contabile a fost de **100%**, toate cele 5 acțiuni fiind realizate.

În urma derulării activității Consiliului de Administrație, au fost luate **decizii** cu privire la:

1. Aprobarea propunerii de BVC și de BVC rectificat pentru 2016
2. Aprobarea propunerilor de vânzare a mijloacelor fixe casate
3. Aprobarea Programului de dezvoltare a sistemului de control intern
4. Aprobarea exercițiului financiar-contabil din 2015
5. Aprobarea Raportului de gestiune pentru 2015
6. Aprobarea reportării profitului realizat în anul 2016 urmând să se stabilească ulterior repartizarea acestuia
7. Aprobarea amânării acordării participării la profit a salariaților conform legii până când sursele financiare o permit
8. Aprobarea gradului de îndeplinire a indicatorilor BVC pe primul, al doilea, al treilea) semestru al anului 2016 și pe întreg anul.
9. Aprobarea constituirii fondului pentru acordarea primei anuale 2016 și a criteriilor de acordare

Capitolul 5 Managementul resurselor umane

În ce privește dezvoltarea resurselor umane, **obiectivele** au fost:

1. Îmbunătățirea componentei specifice de pregătire profesională ce va asigura extinderea colectivelor de cercetare și creșterea capacității acestora de a atinge obiectivele prevăzute în programul de cercetare al institutului;
2. Dezvoltarea sistemelor de promovare, recrutare, selecție a personalului.

Corespunzător obiectivelor, **acțiunile, măsurile specifice, termenele și responsabilitățile** au fost:

Obiectivul 3.1 Îmbunătățirea componentei specifice de pregătire profesională ce va asigura extinderea colectivelor de cercetare și creșterea capacității acestora de a atinge obiectivele prevăzute în programul de cercetare al institutului:

- 3.1.1. Continuarea acțiunilor de specializare a personalului prin studii doctorale și post-doctorale axate pe tematica domeniilor de interes ale institutului ;
- 3.1.2 Organizarea de cursuri de pregătire pentru dezvoltarea cunoștințelor de modelare econometrică, competențe lingvistice și de utilizare a softurilor statistice în concordanță cu Planul de formare profesională;
- 3.1.3 Stimularea participării personalului în programe de formare profesională de scurtă durată.

Obiectivul 3.2. Dezvoltarea sistemelor de promovare, recrutare, selecție a personalului

- 2.1 Recrutarea și selectarea tinerilor absolvenți cu studii doctorale finalizate în țară/străinătate pentru completarea locurilor de muncă vacante și echilibrarea colectivelor de cercetare;

Gradul de realizare a acestor acțiuni a fost de **50%, 2 din cele 4 măsuri fiind realizate**, iar 2 nu din motive legate de absența resurselor financiare.

Capitolul 6 Parteneriate strategice și vizibilitate: evenimente, comunicare, colaborare

Obiectivele creșterii vizibilității activității institutului și consolidării parteneriatelor strategice au fost:

1. Dezvoltarea de rețele parteneriale la nivel național și internațional
2. Creșterea vizibilității științifice naționale și internaționale a institutului

Corespunzător acestor obiective, **acțiunile, măsurile specifice, termenele și responsabilitățile au fost:**

Obiectiv 6.1. Dezvoltarea de rețele parteneriale la nivel național și internațional

- 6.1.1. Dezvoltarea parteneriatelor existente prin participarea împreună la competiții și dezvoltarea acțiunilor comune de diseminare a rezultatelor științifice

Obiectiv 6.2. Creșterea vizibilității științifice naționale și internaționale a institutului

- 6.2.1. Publicarea rezultatelor de cercetare în reviste indexate ISI cu factor de vizibilitate nenul
- 6.2.2. Publicarea unor cărți de specialitate sau a unor capitole de cărți care apar listate în cel puțin 3 biblioteci internaționale
- 6.2.3. Publicarea articole în baze de date indexate internațional
- 6.2.4. Participarea la conferințe internaționale / naționale

Gradul de realizare a creșterii vizibilității și a consolidării parteneriatelor strategice a fost de **100%**, toate acțiunile și măsurile fiind realizate integral.

În urma derulării activității Consiliului de Administrație, au fost luate **decizii** cu privire la:

1. Aprobarea organizării conferinței internaționale

Director general,
Dr. Vasilica CIUCĂ
Institutul Național de
Cercetare Științifică
* în Domeniul Medicinii
și Protecției Sociale
BUCUREȘTI

Tabel 2 Lista contractelor derulate în anul 2016 de institut, în calitate de coordonator sau partener în cadrul unor consorții la nivel național și european, structurată în tabele după sursele de finanțare

Tabel 2.1 Proiecte finanțate din surse financiare ale Ministerului Muncii, Familiei, Protecției Sociale și Persoanelor Vârstnice - MMFPSPV

Nr. Crt.	Titlul proiectului	Competiție / licitație	RoI INCSMPS	Data de lansare (II-aaaa)	Data de încheiere (II-aaaa)	Buget total (mii lei)	Buget 2016 (mii lei)
3	Ctr. Nr. 41/07.10.2016 Servicii CDI pentru MMFPSPV - realizarea studiului referitor la nivelul salariului minim brut garantat în plată	Solicitare Ministerul Muncii, Familiei, Protecției Sociale și Persoanelor Vârstnice – alocare directă	Unic Prestator	07.10.2016	30.11.2016	157,939	157,939
TOTAL						157,939	157,939

Tabel 2.2. Proiecte derulate în anul 2016, cu sursa de finanțare din competiții organizate de UEFISCDI în anul 2011, în cadrul PNCDI II, 2007 – 30.VI.2014

Nr. Crt.	Titlul proiectului	Competiție	Rol /funcție INCSMPS	Data de lansare	Data de încheiere	Bugetul total al proiectului aferent INCSMPS (mii lei)	Bugetul aferent INCSMPS în 2016 (mii lei)
1	Interacțiunea dinamică dintre componentele umane și naturale bazată pe sinergia factorilor ecologici și socio-economici în zonele cu urbanizare rapidă - DYNAHU	Programul Parteneriate	Partener	octombrie 2012	15 decembrie 2016	400,000	95,392
	TOTAL					400,000	95,392

TABEL 2.3.

PROIECTE CU SURSA DE FINANTARE PRIN PROGRAMUL NUCLEU, COORDONAT DE A.N.C.S.I.

Nr. crt.	Titlul proiectului	Competiție/ evaluare/ acronim proiect	Rol /funcție INCSMPS	Buget total (mii lei)	Buget 2016 (mii lei)
1	Noua geografie a locurilor de muncă din România - Perspective spațiale ale pieței muncii	PN 16 44 01 01	Contractor	296,443	296,443
2	Impactul instituțiilor pieței muncii asupra informalității. Abordări micro și macroeconomice	PN 16 44 01 02	Contractor	177,136	177,136
3	Evaluarea eficienței și impactului Strategiei naționale de ocupare a forței de muncă 2014-2020 la jumătatea perioadei de implementare	PN 16 44 01 03	Contractor	249,502	249,502
4	Creșterea flexibilității pieței muncii din România prin lărgirea și diversificarea modalităților de contractualizare a muncii	PN 16 44 01 04	Contractor	313,307	313,307
5	Micro-modelarea corelației productivitate-salarii pentru întreprinderile mijlocii, pe activități ale economiei naționale	PN 16 44 01 05	Contractor	321,406	321,406
6	Evaluarea calitatii ocupării în firmele de dimensiuni mici	PN 16 44 01 06	Contractor	192,453	192,453

Nr. crt.	Titlul proiectului	Competiție/ evaluare/ acronim proiect	Rol /funcție INCSMPS	Buget total (mii lei)	Buget 2016 (mii lei)
7	Forța de muncă din sectorul de activitate economică sănătate și asistență socială: gradul de ocupare și adecvare prezent și estimarea evoluției viitoare	PN 16 44 01 07	Contractor	336,614	336,614
8	Inegalități educaționale: efecte asupra participării pe piața muncii	PN 16 44 02 01	Contractor	175,962	175,962
9	Modele de evaluare a impactului politicii sociale și fiscale asupra inegalităților de venituri și rezultate pentru România	PN 16 44 02 02	Contractor	242,548	242,548
10	Tinerii NEETs în România: cauze, competențe și strategii pentru reintegrare în educație și pe piața muncii	PN 16 44 03 01	Contractor	197,031	197,031
11	Migrația pentru studii: determinanți și efecte	PN 16 44 03 02	Contractor	150,156	150,156
12	Mecanisme de stabilire a nivelului salarial de stimulare a inserției tinerilor pe piața muncii	PN 16 44 03 03	Contractor	160,892	160,892
13	Evaluarea impactului unor beneficii de asistență socială asupra reducerii sărăciei severe în România	PN 16 44 04 01	Contractor	166,677	166,677
TOTAL PROGRAM Nucleu 2016: OCUPARE DE CALITATE, POLITICI SOCIALE INOVATIVE, COEZIUNE ȘI INCLUZIUNE SOCIALĂ – CALINOV				2.980,127	2.980,127

TABEL 2.4

PROIECTE FINANTATE DIN FONDURI ALE UNOR ORGANISME INTERNATIONALE

Nr. crt.	Titlul proiectului	Licitație/Competiție/ evaluare	Rol /funcție INCSMPS	Bugetul total INCSMPS (lei)	Buget 2016 INCSMPS (lei)
1	EUROMOD-Microsimulation tool	Partnership agreement	Subcontractor	89.123,63	89.123,63
2	MOPACT-Mobilising the Potential of Active Ageing in Europe	Contract de finantare UEFISCDI	Contractor	49.926,00	4.789,00
3	MOPACT-Mobilising the Potential of Active Ageing in Europe	Consortium Agreement nr. 320333/25.03.2013 /FP7 - Comisia Europeană prin Universitatea Sheffield	Partener 29	186.808,80	50.467,45
4	Katholieke Universiteit Leuven – Euromod extension to indirect taxation	Services Agreement	Subcontractor	33.858,75	33.858,75
	TOTAL			359.717,18	178.238,83

TABEL 2.5.

PROIECTE FINANTATE DIN FONDURI FSE PRIN POCA 2014 – 2020

Nr. crt.	Titlul proiectului	Competiție/ evaluare	Rol / funcție INCSMPS	Buget total INCSMPS (mii lei)	Buget 2016 INCSMPS (mii lei)
1	Dezvoltarea capacității administrative a ANCSI de implementare a unor acțiuni stabilite în Strategia Națională de Cercetare, Dezvoltare tehnologică și Inovare, 2014-2020, SIPOCA 27	FSE din Programul Operational "Capacitate Administrativa" 2014-2020, axa prioritara - 1. Administratie publica și sistem judiciar eficiente, domeniul de interventie, Obiectivul specific 1.1: Dezvoltarea și introducerea de sisteme și standarde comune în administratia publica ce optimizeaza procesele decizionale orientate catre cetateni și mediul de afaceri, în concordanta cu SCAP.	Partener	2.969.753	375.669
TOTAL				2.969.753	375.669

Tabel 3.1. Articole publicate sau acceptate la publicare în anul 2016, în reviste științifice indexate în bazele ISI cu factor de impact cel puțin egal cu 0,25

Nr. crt.	Denumire articol	Denumire revistă științifică	Autori (în ordinea publicării)	Cod ISBN/ISSN	Stare articol ("P" - publicat; "A" - acceptat, dar în curs de publicare)	link
1	Interactions Between Policy Effects, Population Characteristics and the Tax-Benefit System: An Illustration Using Child Poverty and Child Related Policies in Romania and the Czech Republic	Social Indicators Research, September 2016, Volume 128, Issue 3, pp 1365–1385	Silvia Avram, Eva Militaru	ISSN: 0303-8300 (Print) 1573-0921 (Online) 23 sept. 2016	P	http://repository.essex.ac.uk/16728/ http://dx.doi.org/10.1007/s11205-015-1083-6 http://link.springer.com/article/10.1007/s11205-015-1083-6 Impact factor 1.380
2	Regional Development Fueled by Entrepreneurial Ventures Providing KIBS – Case Study on Romania.	Amfiteatru Economic Volum: 18 , nr. 41/2016	Vasile Alecsandru Strat , Adriana Ana Maria Davidescu, Raluca Mariana Grosu Ion-Daniel Zgură	1582 - 9146	P	http://www.amfiteatruconomic.ro/ArticolRO.aspx?CodArticol=2489 Thomson Reuters Factor de impact: 2015 - 0,564
3	O abordare cantitativă a evoluției firmelor turistice în România în timpul și după	Amfiteatru Economic Volum: 18 , nr. Special 10/2016	Vasile Alecsandru Strat	1582 - 9146	P	http://www.amfiteatruconomic.ro/ArticolRO.aspx?CodArticol=2570 Thomson Reuters

	recesiunea financiară - globală		Adriana Ana Maria Davidescu Raluca Mariana Grosu Ion-Daniel Zgură			Factor de impact: 2015 - 0,564
4	A Scientometric Method to Evaluate the Academic Research Performance	Studies in Informatics and Control, Vol. 25, No. 4, pp. 1-12	Resteanu, C., Popescu, C., Popescu, M.E.	ISSN 1220-1766	A	https://sic.ici.ro/?page_id=14639 Thomson Reuters Journal Citation Reports (JCR 2013-2015) Impact Factor (IF): 2015: 0.723

Tabel 3.2. Articole publicate sau acceptate la publicare în 2016, în reviste științifice indexate în baze de date Thomson Reuters, cu factor de impact mai mic de 0,25

Nr. crt.	Denumire articol	Denumire revistă științifică	Autori (in ordinea publicării)	Cod ISBN/ISSN	Stare articol ("P" - publicat; "A" - acceptat, dar in curs de publicare)	link
1.	Key Factors of Health Employee Motivation in Jordan. Evidence from Dual-Factor Theory Based on Structural Equation Models	Economic Computation and Economic Cybernetics Studies and Research , Vol. 50, issue 4, 2016	Ion Dobre, Adriana AnaMaria Davidescu, Marji Tania Issa Eid	Format: online ISSN 1842–3264 Format: print ISSN 0424–267 X	A	http://www.ecocyb.ase.ro/
2.	Peri-urban Areas and Land Use Structure in Romania at LAU2 Level: An Exploratory Spatial Data Analysis	Procedia Environmental Sciences 32, 124-137 / 2016/ Journal - Published by Elsevier B.V. This is an open access article under the CC BY-NC-ND license Indexed in ISI Web of Science	C Lincaru, D Atanasiu, V Ciucă, S Pirciog	1878-0296 © 2016 - Conferences and Proceedings;	P	www.sciencedirect.com/science/journal/18780296 http://www.scimagojr.com/journalsearch.php?q=19700183123&tip=sid&clean=0; H=14 http://www.journals.elsevier.com/procedia-environmental-sciences/ http://www.sciencedirect.com/science/article/pii/S1878029616001432 http://isi-dl.com/item/154283
3.	A Model of a System of Monitoring and Alert System	Regional Science Inquiry (RSI), Grece, Vol. VIII, (3),	Lincaru C., Pîrciog S.,	LCCN 2016008516. (print) / ISBN	P	Indexata 1.EconLit

Nr. crt.	Denumire articol	Denumire revistă științifică	Autori (in ordinea publicării)	Cod ISBN/ISSN	Stare articol ("P" - publicat; "A" - acceptat, dar in curs de publicare)	link
	of The Risk of Unemployment – Romanian Case	2016, pp. 125-145 / Hellenic Association of Regional Scientists	Atanasiu D.	9781634849364 and LCCN 2016014939 (ebook) / ISBN 9781634849661, http://www.rsijournal.eu/ English Edition ISSN: 1791-5961 Print ISSN: 1791-7735 On line		2.Scopus 3.Regional Science Association International https://ideas.repec.org/s/hrs/journl.html 4.EconPapers RSI (
4.	Explaining the Migration Intentions Of Romanian Youth: Are Teenegers Different?	Romanian Statistical Review 4/2016	Roman, M; Vasilescu Maria Denisa	ISSN (tipar) 1018-046x ISSN (online) 1844-7694	P	http://www.revistadestatistica.ro/index.php/explaining-the-migration-intentions-of-romanian-youth-are-teenegers-different/
5.	Correlations between expenditure and employees in R&D activity by performance sectors from Romania	Romanian Statistical Review, nr. 1/2016	Ciuca Vasilica, Pașnicu Daniela, Tudose Gabriela, Pașnicu Mihai Robert	ISSN (tipar) 1018-046x ISSN (online) 1844-7694	P	http://www.insse.ro/cms/sites/default/files/field/publicatii/revista_romana_de_statistica_nr1_engleza.pdf ; www.revistadestatistica.ro pag_42- 51

Nr. crt.	Denumire articol	Denumire revistă științifică	Autori (in ordinea publicării)	Cod ISBN/ISSN	Stare articol ("P" - publicat; "A" - acceptat, dar in curs de publicare)	link
6.	Analyzing the Determinants of Job Satisfaction among Jordanian Hospital Employees Using The Warr-Cook-Wall Scale	Romanian, Statistical Review, nr. 3 / 2016	Adriana Anamaria Davidescu, Cristina Sacală, Marji Tania Issa Eid	1844-7694	P	http://www.revistadestatistica.ro/index.php/analyzing-the-determinants-of-job-satisfaction-among-jordanian-hospital-employees-using-the-warr-cook-wall-scale/
7.	A behavioural economics approach to poverty – the case of Romania	The European Proceedings of Social & Behavioural Sciences, WLC 2016 – World LUMEN Congress. Logos Universality Mentality Education Novelty 2016, Lumen 15th Anniversary Edition - ISI Thompson, EBSCO	Silvia Cojanu, Cristina Stroe, Eva Militaru	e-ISSN: 2357-1330 , ISI Thompson, EBSCO	P	http://dx.doi.org/10.15405/epsbs(2357-1330).2016.9
8.	Dimensions of severe poverty in Romania – a dynamic picture of social cohesion	The European Proceedings of Social & Behavioural Sciences, WLC 2016 – World LUMEN Congress. Logos Universality Mentality Education Novelty 2016, Lumen 15th Anniversary Edition - ISI Thompson, EBSCO	Cristina Stroe, Silvia Cojanu, Eva Militaru, Codruta Dragoiu	e-ISSN: 2357-1330, ISI Thompson, EBSCO	P	http://dx.doi.org/10.15405/epsbs(2357-1330).2016.9 , http://www.futureacademy.org.uk/publication/EpSBS/WLC2016

Anexa 4 nu sunt specifice activității din institut

Anexa 5 nu sunt specifice activității din institut

Lucrări științifice publicate în reviste de specialitate cotate BDI, fără cotație ISI, în 2016

Nr. crt.	Denumire articol	Denumire revistă științifică	Autori (in ordinea publicării)	Cod ISBN/ISSN	Stare articol (P - publicat; A - acceptat, dar in curs de publicare)	link	Indexare
1	A behavioural economics approach to poverty – the case of Romania	The European Proceedings of Social & Behavioural Sciences, WLC 2016 – World LUMEN Congress. Logos Universality Mentality Education Novelty 2016, Lumen 15th Anniversary Edition - ISI Thompson, EBSCO	Silvia Cojanu, Cristina Stroe, Eva Militaru	e-ISSN: 2357-1330	P	http://dx.doi.org/10.15405/epsbs(2357-1330).2016.9	
2	A COMPARATIVE APPROACH OF LONG TERM CARE SYSTEMS IN ROMANIA AND BULGARIA	3rd International Multidisciplinary Scientific Conference Social Sciences & Arts SGEM 2016, Book 1, Psychology & Psychiatry, Sociology & Healthcare, Education, Book 1, Volume II	Mihaela Ghența, Speranța Pîrciog, Aniela Matei, Bertha Sănduleasa, Luise Mladen	ISBN: 978-619-7105-71-1 / ISSN 2367-5659 DOI: 10.5593/SGE MSOCIAL201	P	http://sgemsocial.org/ssgemlib/spip.php?article2102&lang=en	Thomson Reuters, ISI Web of Science, ISI Web of Knowledge, EBSCOHost, ProQuest și în proces de

Nr. crt.	Denumire articol	Denumire revistă științifică	Autori (in ordinea publicării)	Cod ISBN/ISSN	Stare articol (P - publicat; A - acceptat, dar in curs de publicare)	link	Indexare
				6/B12/S02.007			includere în SCOPUS, ELSEVIER.
3	A European Perspective of the Minimum Wage Impact upon Labour Market	Journal of Eastern Europe Research in Business and Economics	Stănilă, L., Cristescu, A., Popescu, M.A.	ISSN 2169-0367- indexed: EBSCO-Publishing, ProQuest.	P	http://ibimapublishing.com/articles/JEERBE/2016/791126/791126.pdf	-
4	A survey based analysis of undeclared work in Romania	Theoretical and Applied Economics, Volume XXIII, Special Issue/2016, Spring, pp. 63-72	Vasilescu, M.D., Stănilă, L., Cristescu, A., Popescu, M.E.	ISSN 1841-8678, indexed: EconLit, RePEc, DOAJ, EBSCO-Publishing, ICAAP	P	http://store.ectap.ro/suplimente/International_Conference_Development_as_purpose_of_human_action_nov_2015.pdf	-
5	Analysis of Romanian companies activity in the context of building the	Calitatea Acces la Succes, Supliment , p. 319-326	Ghenadie Ciobanu, Oleg Stratulat	ISSN 1582-2559	P	http://www.srac.ro/calitatea/arhiva/supliment/2014/Q-14/Q-as_Vol.15_S1_March-2014_Contents.pdf	-

Nr. crt.	Denumire articol	Denumire revistă științifică	Autori (in ordinea publicării)	Cod ISBN/ISSN	Stare articol (P - publicat; A - acceptat, dar in curs de publicare)	link	Indexare
	information society in Romania,						
6	Beliefs and barriers to education among young people not in employment, education or training	Revista Romaneasca pentru Educatie Multidimensionala	Cristina Mocanu	ISSN: 2066–7329 e-ISSN: 2067–9270	A		
7	Challenges for an effective educational partnership between family and ecec services in romanian context	On-line Journal Modelling the New Europe no.18/2016	Aniela Matei, Bertha Sănduleasa	ISSN – L 2247-0514	P	http://neweurope.centre.ubbcluj.ro/wp-content/uploads/2012/05/On-line-Journal-No.18-March-20161.pdf	SCOPUS CEEOL Proquest EBSCO Publishing DOAJ

Nr. crt.	Denumire articol	Denumire revistă științifică	Autori (in ordinea publicării)	Cod ISBN/ISSN	Stare articol (P - publicat; A - acceptat, dar in curs de publicare)	link	Indexare
8	Civic and political (dis)engagement – the case of young people not in employment, education or training (NEET)	SEA-Practical; Application of Science	Cristina Mocanu	ISSN 2360 – 2554	A		
9	Determinants of Undeclared Work in the EU Member States	Procedia Economics and Finance	Popescu, M.D., Cristescu, A., Stănilă, L., Vasilescu, M.E	ISSN 2212-5671, indexed: ELSEVIER, Scopus, Science Direct	P	http://www.sciencedirect.com/science/article/pii/S2212567116302945	-
10	Digital Econ IN ROMANIA – SOCIOLOGICAL AND ECONOMIC DYNAMICS	HOLISTICA, Journal of Business and Public Administration, Vol. 7 Nr. 2 / 2016	Ghenadie Ciobanu, Catalin Ghinaru	Holistica (Bucuresti. Print) = ISSN 2457 – 5720 Holistica (Bucuresti. Online) = ISSN 2067 - 9785 ISSN-L 2067 – 9785	P	http://editurauranus.ro/holistica/archive-2/	* SCPIO -The Romanian Editorial Platform * SSRN * RePec * Index Copernicus International

Nr. crt.	Denumire articol	Denumire revistă științifică	Autori (in ordinea publicării)	Cod ISBN/ISSN	Stare articol (P - publicat; A - acceptat, dar in curs de publicare)	link	Indexare
11	Dimension of Severe Poverty in Romania – a Dynamic Picture of Social Cohesion	<p>The European Proceedings of Social & Behavioural Sciences, WLC 2016 – World LUMEN Congress. Logos Universality Mentality Education Novelty 2016, Lumen 15th Anniversary Edition - ISI Thompson, EBSCO</p> <p>Volume XV, Pages 1-1115 (September 2016), No: 121 Pages 975-983</p> <p>The European Proceedings of Social & Behavioural Sciences EpSBS</p> <p>©2016 Published by the Future Academy</p>	Cristina Stroe, Silvia-Florina Cojanu, Eva Militaru, Codruta Dragoiu	e-ISSN: 2357-1330	P	http://www.futureacademy.org.uk/publication/EpSBS/WLC2016 http://dx.doi.org/10.15405/epsbs(2357-1330).2016.9	

Nr. crt.	Denumire articol	Denumire revistă științifică	Autori (in ordinea publicării)	Cod ISBN/ISSN	Stare articol (P - publicat; A - acceptat, dar in curs de publicare)	link	Indexare
12	Early childhood education, the key instrument for tackling the negative effects of poverty on child development	Management Strategies, indexed by DOAJ, EconPapers (RePEC) and IDEAS	Silvia Florina Cojanu, Cristina Stroe	ISSN 2392 - 8123, ISSN-L 1844-668X	A	www.strategiimanageriale.ro	
13	Economic Development Profiles At Local Level In Romania Using Smart Map Search Tool From Business Analyst Online Offered In In Arc Gis Online/ Esri	Institute for Economic Forecasting Conference Proceedings/ 2016/11	Cristina Lincaru, Speranta Pirciog	ISSN 1843-6196	p	http://www.ipe.ro/RePEc/WorkingPapers/wpconf161102.pdf	

Nr. crt.	Denumire articol	Denumire revistă științifică	Autori (in ordinea publicării)	Cod ISBN/ISSN	Stare articol (P - publicat; A - acceptat, dar in curs de publicare)	link	Indexare
14	Employment in health and social assistance sector in European Union	Revista de științe politice	Mihaela Ghența	E-ISSN: 2344-4452, ISSN: 1584-224X	P	http://cis01.central.ucv.ro/revistadestiintepolitice/files/numarul51_2016/RSP%2051.pdf	EBSCO, ProQuest Central, INDEX COPERNICUS, ERIH PLUS, KVK Catalogue - Karlsruhe Institut fur Technologie, Gale Cengage Learning Academic OneFile, Google scholar, BSZ Bibliotheksservice-zentrum Baden-Wurttemberg
15	Entrepreneurial higher education in Romania: past,present, future	Journal of Applied Quantitative Methods, BDI(Cabell's, DOAJ, EBSCO)	Davidescu Adriana AnaMaria, Strat Vasile Alecsandru, Sorin Anagnoste	1842-4562	A		

Nr. crt.	Denumire articol	Denumire revistă științifică	Autori (in ordinea publicării)	Cod ISBN/ISSN	Stare articol (P - publicat; A - acceptat, dar in curs de publicare)	link	Indexare
16	Gender role attitudes and implications on the ability to negotiate the balance between work and family life	Revista de științe politice/ Revue de sciences politiques	Bertha Sănduleasa, Aniela Matei	p-ISSN: 1584-224X, e-ISSN: 2344 - 4452	P	http://cis01.central.ucv.ro/revistadestiintepolitice/files/numarul51_2016/13.pdf	EBSCO , ProQuest Central,INDEX COPERNICUS , KVK Catalogue - Karlsruhe Institut fur Technologie
17	Human capital, inequalities and labour market participation in Romania	SEA – Practical Application of Science, volumul IV, Issue 1 (10) Economic experiences (indexat In DOAJ, IDEAS REPEC, ECONPAPERS)	Zamfir A.M. (2016) Cristina MOCANU	ISSN CODE: 2360 – 2554	P	https://ideas.repec.org/a/cmj/seapas/y2016i12p567-571.html https://scholar.google.ro/scholar?q=ana+zamfir+2016&btnG=&hl=ro&as_sdt=0%2C6	

Nr. crt.	Denumire articol	Denumire revistă științifică	Autori (in ordinea publicării)	Cod ISBN/ISSN	Stare articol (P - publicat; A - acceptat, dar in curs de publicare)	link	Indexare
18	Identifying the main determinants of retention in Jordanian hospitals. an empirical analysis based on MCCLOSKEY/MUELLER satisfaction scale	Ecoforum Journal, BDI(BASE, Cabell's, DOAJ, Index Copernicus, EBSCO, ERIH Plus, NewJour, ProQuest, RePEc and Ulrich's)	Davidescu Adriana, Marji Tania	2344 – 2174	A		
19	Industrial parks, Business Clusters and Business Incubators – Instruments to Promote and Support Competiveness, with an Impact on Economic Growth and Employment	HOLISTICA Journal of Business and Public Administration nr. 1, vol 7, 2016 Publisher: Editura URANUS	Codruța Drăgoiu	ISSN 2067 – 9785	P	http://www.scipio.ro/en/web/holistica.-journal-of-business-and-public-administration/home	

Nr. crt.	Denumire articol	Denumire revistă științifică	Autori (in ordinea publicării)	Cod ISBN/ISSN	Stare articol (P - publicat; A - acceptat, dar in curs de publicare)	link	Indexare
20	Instruments to support the quaternary sector in the Romanian context,	HOLISTICA Journal of Business and Public Administration Vol. 7 Nr. 1 / 2016 Publisher: Editura URANUS, Bucuresti,	Codruța Drăgoiu	ISSN 2067 – 9785	A	www.editurauranus.ro	
21	Jobs for youth - Is there a labor market for youth in Romania?	SEA-Practical; Application of Sceince	Cristina Mocanu, Ana-Maria Zamfir	2360-2554	P	http://seaopenresearch.eu/Journals/articles/SEA_11_33.pdf	
22	Key role of administration in "smart cities" development	HOLISTICA. Journal of Business and Public Administration – SNSPA, nr. 1 , vol 7, 2016,	Cristina Lincaru, Speranta Pirciog, Vasilica CIUCĂ, Draga Atanasiu	ISSN-L 2067-9785 ISSN Print 2457-5720 ISSN Online 2067-9785	P	http://editurauranus.ro/holistica/wp-content/uploads/2014/01/cuprins_nr_1_2016.pdf / pg. 9 - 22	SCIPIO ; SSRN ; RePEc ; INDEX COPERNICUS INTERNATIONAL

Nr. crt.	Denumire articol	Denumire revistă științifică	Autori (in ordinea publicării)	Cod ISBN/ISSN	Stare articol (P - publicat; A - acceptat, dar in curs de publicare)	link	Indexare
23	Labour Tax Effects on Labour Market Outcomes in the European Union	Journal of Economics Studies and Research, Vol. 2016, Article ID 885330, DOI:10.5171/2016.885330	Cristescu, A., Popescu, M.E., Stănilă. L	ISSN 2165-9966, indexed: EBSCO-Publishing, ProQuest, Cabell's Directory	P	http://www.ibimapublishing.com/journals/JESR/2016/885330/885330.html	-
24	Mapping the Informal Employment in Romania. A Comparative Analysis based on Labour and Discrepancy Approaches	Journal of Applied Quantitative Methods, BDI(Cabell's, DOAJ, EBSCO)	Davidescu Adriana AnaMaria	1842-4562	P	http://jaqm.ro/issues/volume-11,issue-1/pdfs/5_AD_.pdf	
25	Net earnings trends in the EU countries	Theoretical and Applied Economics, Vol. XXIII (2016), No. 3(608), Autumn, pp. 351-360	Popescu, M.D., Cristescu, A., Stănilă. L.	ISSN 1841-8678, indexed: EconLit, RePEc, DOAJ,	p	http://store.ectap.ro/article/1219.pdf	-

Nr. crt.	Denumire articol	Denumire revistă științifică	Autori (in ordinea publicării)	Cod ISBN/ISSN	Stare articol (P - publicat; A - acceptat, dar in curs de publicare)	link	Indexare
				EBSCO-Publishing, ICAAP			
26	Noul model de creștere economică al țărilor OCDE - referință normativă pentru România/The new model of economic growth of OECD country - normative reference for Romania	Holistica- Journal of Business and Public Administration Nr. 1 vol.7/2016	Chiriac Beatrice, Cristina Lincaru	ISSN 2067-9785	P	http://editurauranus.ro/holistica/editors/	-

Nr. crt.	Denumire articol	Denumire revistă științifică	Autori (in ordinea publicării)	Cod ISBN/ISSN	Stare articol (P - publicat; A - acceptat, dar in curs de publicare)	link	Indexare
27	Premises for Adopting Curriculum and Educational Package to Labour Market Requirements	The Journal of Economic Development, Environment and People, , Vol.5, Issue 3, 2016, Editura Fundatiei Romania de Maine	Mladen Luise, Țoniș Bucea-Manea Rocsana	ISSN 2285-3642, ISSN-L 2285-3642	P	https://issuu.com/rbmt/docs/jedep18	
28	Romanian IT&Cindustry development in context of development of the digital economy	Calitatea Acces la Succes, Supliment	Oleg Stratulat, Ghenadie Ciobanu	ISSN 1582-2559	P	http://www.srac.ro/calitatea/arhiva/supliment/2014/Q-as_Vol.15_S1_March-2014_Contents.pdf	-

Nr. crt.	Denumire articol	Denumire revistă științifică	Autori (in ordinea publicării)	Cod ISBN/ISSN	Stare articol (P - publicat; A - acceptat, dar in curs de publicare)	link	Indexare
29	Romanian labour market security performance assessing	E-Journal of International and Comparative LABOUR STUDIES, ADAPT International School of Higher Education in Labour and Industrial RelationsOpen-access review promoted by ADAPT University Press. Member of DOAJ, Labor Law, Research.net	Vasilica CIUCĂ, Cristina LINCARU	ISSN: 2280-4056. a "stand-alone" journal article with the review edited by Malcolm Sargeant (Middlesex University, UK) and Michele Tiraboschi (University of Modena and Reggio Emilia, Italy)	A	Acceptat spre publicare	

Nr. crt.	Denumire articol	Denumire revistă științifică	Autori (in ordinea publicării)	Cod ISBN/ISSN	Stare articol (P - publicat; A - acceptat, dar in curs de publicare)	link	Indexare
30	Some influences of the Romanian social strategy on the sustainable strategic management	Volumul Conferinței “The Strategic Management of Human Resources in the Context of Sustainable Development” (FAMP 2016) - EBSCO, ECONLIT, PROQUEST - in curs de publicare	Cristina Stroe, Silvia Florina Cojanu, Ghenadie Ciobanu		A	http://www.famp.ase.ro/Media/Default/doc/famp-conference-new.pdf	EBSCO, ECONLIT, PROQUEST
31	Statistics of the work and “the new way of thinking”	Journal of Social and Economic Statistics / Vol. 5, No. 2, Winter 2016	Cristina Lincaru, Draga Atanasiu	ISSN: 2285-388X; ISSN-L 2285-388X	P	http://www.jses.ase.ro/pg.1-15	EBSCO , DOAJ , RePec-Ideas databases.
32	Summary indicators of EPL strictness for Romania based on OECD Methodology / Calculul indicatorilor sintetici privind rigiditatea	A IV-a Conferință Internațională “Perspective europene ale pieței muncii – inovare, competențe, performanță – 24- 25 noiembrie 2016	Dr. Luise Mladen, INCSMPS Dr. Vasilica Ciucă, INCSMPS Dr. Cristina Lincaru, INCSMPS	ISSN 1843-6196	A	in curs de publicare	

Nr. crt.	Denumire articol	Denumire revistă științifică	Autori (in ordinea publicării)	Cod ISBN/ISSN	Stare articol (P - publicat; A - acceptat, dar in curs de publicare)	link	Indexare
	legislației de protecție a ocupării pentru România pe baza metodologiei OCDE						
33	Territorial job profile in health and social assistance sector	Strategii Manageriale	Mihaela Ghența, Luise Mladen	ISSN - L: 1844-668X, ISSN: 2392-8123	A	http://univcb.ro/java_script/uploaded/UCB%20br osura%20conferinta%202016-1_1.pdf	EconPapers (RePEC), DOAJ (Directory of Open Access Journals) IDEAS
34	The determinants of youth integration on the Romanian labour market	Journal of Eastern Europe Research in Business and Economics	Vasilescu, M.D., Cristescu, A.	ISSN 2169-0367- indexed: EBSCO-Publishing, ProQuest.	A	http://ibimapublishing.com/journals/journal-of-eastern-europe-research-in-business-and-economics/	
35	The Determinants of Youth Unemployment: A Microeconomic Approach	28th IBIMA Conference	Vasilescu, M.D., Cristescu, A.	ISBN 978-0-9860419-8-3 - indexed: Thomson Reuters - ISI	P	http://www.ibima.org/SPAIN2016/papers/vasi.html	-

Nr. crt.	Denumire articol	Denumire revistă științifică	Autori (in ordinea publicării)	Cod ISBN/ISSN	Stare articol (P - publicat; A - acceptat, dar in curs de publicare)	link	Indexare
				Proceedings, ELSEVIER, Scopus,			
36	The Dimension of Atypical Employment in Romania	The Journal of Economic Development, Environment and People, , Vol.5, Issue 3, 2016, Editura Fundatiei Romania de Maine	Ghinăraru Cătălin, Mladen Luise	ISSN 2285-3642, ISSN-L 2285-3642	A	http://ojs.spiruharet.ro/index.php/jedep/issue/archive	
37	The guaranteed minimum income impact on poverty reduction in Romania and some scenarious regarding the employment activation presented into the law	Proceedings of the 18th International Scientific Conference on Economic and Social Development - "Building Resilient Society" September 2016. Vol. 3, No. 2, (Zagreb 2016) - ECONLIT, PROQUEST	Cristina Stroe, Silvia Florina Cojanu	ISSN 1849-3327 / print ISSN 1849-6628 UDK 33:316 September 2016. JESD Vol. 3 No. 2	P	http://www.esd-conference.com/index.php?page=conference&id=19	ECONLIT, PROQUEST

Nr. crt.	Denumire articol	Denumire revistă științifică	Autori (in ordinea publicării)	Cod ISBN/ISSN	Stare articol (P - publicat; A - acceptat, dar in curs de publicare)	link	Indexare
38	The impact of consumption from own resources on the rates of severe poverty among the persons from households in Romania	Management Strategies, indexed by DOAJ, EconPapers (RePEC) and IDEAS	Cristina Stroe, Silvia Florina Cojanu	ISSN 2392 - 8123, ISSN-L 1844-668X	A	www.strategiimanageriale.ro	DOAJ, EconPapers (RePEC) and IDEAS
39	The intention of young Romanians for leaving to study abroad and returning dilemma	HOLISTICA. Journal of Business and Public	Magdalena Velciu, Liliana Grecu	ISSN 2067 - 9785	A		
40	The new model of economic growth of OECD country - normative reference for Romania	HOLISTICA. Journal of Business and Public Administration – SNSPA, nr. 1 , vol 7, 2016, SCIPPIO; SSRN; RePEc; INDEX COPERNICUS INTERNATIONAL	Chiriac, B., Lincaru, C	ISSN 2067-9785, 2457-5720	A	Acceptat spre publicare	

Nr. crt.	Denumire articol	Denumire revistă științifică	Autori (in ordinea publicării)	Cod ISBN/ISSN	Stare articol (P - publicat; A - acceptat, dar in curs de publicare)	link	Indexare
41	The Romanian Health and Social Care System - Funding Arrangements and Approach to Social and Medical Care Delivery	Procedia of Economics and Business Administration	Sănduleasa B.	ISSN: 2392-8174, ISSN-L: 2392-8166	P	http://icesba.eu/RePEc/icb/wpaper/ICESBA2016_17SANDULEASA_p138-145.pdf	
42	Understanding transition into higher education in Romania	SEA – Practical Application of Science, MULTIDISCIPLINARY APPROACH, volumul IV, Issue 2 (12) Economic experiences Issue 12: Economic EXperiences November 10, 2016	Zamfir A.M. (2016)	ISSN CODE: 2360 – 2554	P	https://ideas.repec.org/a/cmj/seapas/y2016i12p567-571.html https://scholar.google.ro/scholar?q=ana+zamfir+2016&btnG=&hl=ro&as_sdt=0%2C5	(indexat In DOAJ, IDEAS REPEC, ECONPAPERS)

Carti si capitole din carti publicate sau acceptate la publicare la edituri recunoscute, cu ISBN, în 2016

Nr. crt.	Denumire carte	Denumire capitol	Autori (in ordinea publicării)	Editură	cod ISBN
1	Abordări moderne ale managementului previzional al organizațiilor economice		Andreica, M., Popescu, M.E., Micu, D.	ASE	ISBN 978-606-34-0063-6
2	Development, Growth and Finance of Organizations from an Eastern European Context: The 2016 Griffiths School of Management Annual Conference on Business, Entrepreneurship and Ethics (GSMAC)	What are the main determinants of the Romanian shadow economy? An empirical analysis based on structural equation models	Davidescu Adriana AnaMaria	Springer	Legal entity number 1128 Springer International Publishing AGSpringer C-CTP-05/2016
3	Educatie si mobilitate. Traectorii de viata ale tinerilor din Romania		Ana Maria Zamfir Cristina Mocanu Magdalena Velciu Liliana Greco	Editura Universitara	ISBN: 978-606-28-0522-7 Doi: 10.5682/9786062805227 138 pg.
4	Eurasian Studies in Business and Economics, Volume 3/2 2016, Entrepreneurship,	Cap. Prediction Models for high versus less Performant	Huseyin Bilgin, Hakan Danis (editori), autori capitol: Popescu, M.E., Păun, R.M.	SPRINGER, http://link.springer.com/chapter/10.1007/978-3-319-	ISBN: 978-3-319-27572-7

Nr. crt.	Denumire carte	Denumire capitol	Autori (in ordinea publicării)	Editură	cod ISBN
	Business and Economics - Vol. 2,	Economies in the European Union, pp. 307-317)		27573-4_21 Mehmet, DOI 10.1007/978-3-319-27573-4_21, Nr. pag.=720	
5	EUROMOD version G3.0, Euromod Country Report, Romania (2011-2014), Febr. 2016 – publicație electronică	Euromod, Country Report, Romania (2011-2014), Febr. 2016	Cristina Stroe, Eva Militaru and Silvia Avram	Publicație electronică, https://www.euromod.ac.uk/sites/default/files/country-reports/year6/Y6_CR_RO_final-06-04-2016.pdf , 63 pg.	
6	Inegalitati pe piata muncii: prestigiul ocupatiilor	Inegalitati pe piata muncii: prestigiul ocupatiilor	Ana-Maria Zamfir	EDITURA UNIVERSITARĂ, http://www.editurauniversitara.ro/carte/sociologie_si_stiintele_comunicarii-76/inegalitati_pe_piata_muncii_prestigiul_ocupatiilor/11433	ISBN: 978-606-28-0523-4; Doi: 10.5682/9786062805234
7	La sociologie publique – Orientations critiques sur l’usage de la connaissance sociologique dans la société contemporaine	La sociologie publique – Orientations critiques sur l’usage de la connaissance sociologique dans la société contemporaine	Delia Bădoi	Tritonic	ISBN: 978-606-749-174-6

Nr. crt.	Denumire carte	Denumire capitol	Autori (in ordinea publicării)	Editură	cod ISBN
8	Ocuparea in sectorul sanatare si asistenta sociala. Provocari si tendinte	Instituții implicate în furnizarea serviciilor de lungă durată în România	Mihaela Ghenta Delia Badoi Aniela Matei Bertha Sanduleasa	Editura Universitară, acreditata B de CNCS si recunoscuta de CNATDCU editura de prestigiu	ISBN: 978-606-28-0493-0 DOI: 10.5682/9786062804930 154 pg.
9	Ocuparea in sectorul sanatare si asistenta sociala. Provocari si tendinte	Muncă precară sau muncă atipică? Provocări și schimbări la nivelul condițiilor de muncă din sectorul sănătate și asistență socială	Mihaela Ghenta Delia Badoi Aniela Matei Bertha Sanduleasa	Editura Universitara	ISBN: 978-606-28-0493-0. Doi: 10.5682/9786062804930, pg. 154
10	Ocuparea in sectorul sanatare si asistenta sociala. Provocari si tendinte	Calitatea locului de muncă în organizațiile din sectorul sănătate și asistență socială	Mihaela Ghenta Delia Badoi Aniela Matei Bertha Sanduleasa	Editura Universitara	ISBN: 978-606-28-0493-0. Doi: 10.5682/9786062804930, pg. 154

Nr. crt.	Denumire carte	Denumire capitol	Autori (in ordinea publicării)	Editură	cod ISBN
11	Ocuparea în sectorul sănătate și asistență socială. Provocari și tendințe	Ocuparea în sectorul sănătate și asistență socială. Provocari și tendințe	Mihaela Ghenta Delia Badoi Aniela Matei Bertha Sanduleasa	Editura Universitară	ISBN: 978-606-28-0493-0. Doi: 10.5682/9786062804930,
12	Progress in Economics Research	Chapter 4. Romania's Study Case: National Benchmarking Counties Regarding a Sustainable Economic Growth Profile Using the World Bank JoGG's Model	Cristina Lincaru, Vasilica Ciuca and Speranța Pirciog	Nova Science Publishers, Inc.; www.novapublishers.com/catalog/product_info.php?products_id=61381&osCsid=c377e9d5e96405aeb629ca33fb63ed77	dead line 31.12.2016/ ISBN: 978-1-53611-327-3 an 2017
13	Sisteme suport pentru decizii economice. Tehnici de analiză și modelare		Popescu, M.E., Georgescu, I.	Editura ASE, https://editura.ase.ro	ISBN: 978-606-34-0071-1 004:65.012.123 CIP 2016-06557 http://www.bibnat.ro/dyn-doc/publicatii/CIP/Bibliografia%20cartilor%20i

Nr. crt.	Denumire carte	Denumire capitol	Autori (in ordinea publicării)	Editură	cod ISBN
					n%20curs%20de%20a paritie%20-%20CIP%20martie%202016.pdf
14	The informal economy: exploring drivers and practices	Labour market institutions and undeclared work: A multilevel analysis of Central and Eastern European countries	Davidescu Adriana AnaMaria	Routledge	978 1 78471 9872
15	Selected Issues in Macroeconomic and Regional Modeling: Romania as an Emerging Country in the EU	A Profile of Unemployment in Romania, at Territorial Level, Section II: Regional Economic Issues / capitol de carte nr.11, 22pg /309pg	Cristina LINCARU, Speranta PÎRCIOG,	Nova Science Publishers, Inc./ Series: Economic Issues, Problems and Perspectives, ebook	ISBN: 978-1-63484-966-1 and LCCN 2016014939 (ebook) / ISBN 10: 1634849361 / ISBN 13: 9781634849364 - Neu / Anzahl: 2 Verkäufer Speedy Hen LLC (Sunrise, FL, USA)

Comunicări științifice apărute în publicații ale conferințelor internaționale, în anul 2016

Nr. crt.	Denumire volum conferință	Denumire comunicare	Autori (in ordinea publicării)	Editură, cod ISBN	link	Tip conferinta (1 - conferinta in: in tara; 2 - in strainatate)
1.	Proceedings of the Conference Sustainable Development in Conditions of Economic Instability, 4th edition, Satu-Mare	A corpus linguistic analysis on vocational training	Popescu, M.E.	ISBN: 978-606-92757-7-1 in curs de publicare		1
2.	Proceedings of the 10th International Conference on Economic Cybernetic Analysis	A decision support system to predict the risk of financial failure using CHAID models	Popescu, M.E., Popescu, I.P.	ISSN: 2247-1820		1
3.	Proceedings of the 10th International Management Conference "Challenges of Modern Management", 3-4 nov. 2016, Bucharest, Romania	Adaptive management procedural model for support of economic organizations	Andreica, M., Popescu, M.E., Micu, D., Albu, E.	ISSN 2286-1440 in curs de publicare in		1
4.	Clusters as Drivers of Value Chain Development Across the Danube Region - Knowledge Triangle	An analysis of the spatial pattern of employment and the	Cristina Lincaru	Editura Economică, 2016,		

Nr. crt.	Denumire volum conferință	Denumire comunicare	Autori (in ordinea publicării)	Editură, cod ISBN	link	Tip conferinta (1 - conferinta in: in tara; 2 - in strainatate)
		role of economic sectors in job creation		ISBN 978-973-709-789-7		
5.	Conferința internațională Dezvoltarea durabilă în condiții de instabilitate economică, Ediția V-a Universitatea Academia Comercială Satu Mare, 24-25 iunie 2016	Analiza cadrului strategic de dezvoltare regională în Romania	Ghenadie Ciobanu	în curs de publicare		1
6.	International Conference on Economic Cybernetic Analysis, 2016	Analysing economic sector outputs based on production functions - The case of Romanian medium sized firms	Popescu, M. E., Cataniciu, N., Popescu, I.P.	in curs de publicare in Proceedings of the 11th ISSN:2247-1820	http://www.aseci.b.ase.ro/simpozion/2016/simpozion.htm	1
7.	Conferință Științifică Internațională consacrată aniversării a XXV de la fondarea ASEM. 25 de ani de reformă economică în Republica Moldova: prin inovare și competitivitate spre progres economic Academia de Studii	Aportul Strategiilor de creștere inteligentă la dezvoltarea regional în România, Academia de Studii Economice a Moldovei	Ghenadie Ciobanu	în curs de publicare		2

Nr. crt.	Denumire volum conferință	Denumire comunicare	Autori (in ordinea publicării)	Editură, cod ISBN	link	Tip conferinta (1 - conferinta in: in tara; 2 - in strainatate)
	Economice a Moldovei, 23-24 septembrie 2016					
8.	University of Economics and Management MPGU from Moskva – Russia, University's book with the topic on education development or international issues of the economic	Aspects regarding the volunteering work measurement in Romania on the background ILO's methodological framework	Lincaru, C.		in curs de publicare	1
9.	ICERI 2016 Proceedings 9th International Conference of Education, Research and Innovation, 14-16 november, 2016, SEVILLE (SPAIN)	Assessing the stock and distribution of education in Romania	Zamfir Ana-Maria	IATED, ISBN 978-84-617-5895-1 ISSN: 2340-1095 doi: 10.21125/iceri.2016.0506, pg. 6591 - 6596	https://library.iated.org/publications/ICERI2016	2
10.	ICERI 2016 Proceedings 9th International Conference of Education, Research and Innovation, 14-16 november, 2016, SEVILLE (SPAIN)	Being a NEET: opinions and attitudes on education and skills	Cristina Mocanu	IATED, ISBN 978-84-617-5895-1, pg. 1242 - 1250	https://iated.org/iceri/publications	2

Nr. crt.	Denumire volum conferință	Denumire comunicare	Autori (in ordinea publicării)	Editură, cod ISBN	link	Tip conferinta (1 - conferinta in: in tara; 2 - in strainatate)
11.	Volumul Conferinței "Politici pentru categoriile vulnerabile – Măsuri și soluții din practica românească și europeană"/ "Policies for the vulnerable – Measures and solutions in Romania and the EU"	Cauzele sărăciei – percepții / Poverty Attribution Analysis	Silvia Florina Cojanu, Cristina Stroe			1
12.	3rd International Conference on Economic Sciences and Business Administration (ICESBA 2016) - Rethinking the Global Economy, 29th to 30th September 2016, Bucharest, Romania	Cluster Analysis of the EU Countries in Terms of Labor Market Indicators	Daniela Pasnicu, Speranța Parciog, Cătălin Ghințaru, Gabriela Tudose	Procedia of Economics and Business Administration, Volume 3, Issue 1 ISSN: 2392-8166, ISSN-L: 2392-8166	www.icesba.eu ; http://icesba.eu/RePEc/icb/wpaper/	1
13.	Rolul investițiilor în dezvoltarea economiei digitale în contextul globalizării financiare , Academia de Studii Economice din Moldova, 22-23 decembrie 2016	Corelații între economia digitală și economia verde - noi oportunități pentru piața muncii	Ghenadie Ciobanu, Cătălin Ghințaru	în curs de publicare		2

Nr. crt.	Denumire volum conferință	Denumire comunicare	Autori (in ordinea publicării)	Editură, cod ISBN	link	Tip conferinta (1 - conferinta in: in tara; 2 - in strainatate)
14.	Procedia Economics and Finance, Volume 39, 2016, doi:10.1016/S2212-5671(16)30294-5, 3rd Global Conference on Business, Economics, Management and Tourism	Determinants of Undeclared Work in the EU Member States	Popescu, M.E., Cristescu, A., Stănilă. L., Vasilescu, M.D	ISSN 2212-5671,	http://www.sciencedirect.com/science/article/pii/S2212567116302945	2
15.	Rolul investițiilor în dezvoltarea economiei digitale în contextul globalizării financiare Academia de Studii Economice a Moldovei, 22-23 decembrie 2016	Economia digitală în România - dinamică economică și sociologică	Ghenadie Ciobanu	în curs de publicare		3
16.	WLC 2016 -The European Proceedings of Social and Behavioural Sciences	Education, labour market status and household income dynamics in Romania	Eva Militaru	eISSN: 2357-1330	http://dx.doi.org/10.15405/epsbs(2357-1330).2016.9	1
17.	CEN2016 – Oportunități și provocări pentru economia românească în spațiul european, 16-28	Evaluarea ex-ante a politicilor active pe piața muncii – abordare teoretică	Daniela Pașnicu, Gabriela Tudose	Editura. Universitara, București, 2012, ISSN 2285-584x, ISSN-L 2285-	http://www.editurauniversitara.ro/	1

Nr. crt.	Denumire volum conferință	Denumire comunicare	Autori (in ordinea publicării)	Editură, cod ISBN	link	Tip conferinta (1 - conferinta in: in tara; 2 - in strainatate)
				584X. 4. ISSN 2285-584x		
18.	Proceedings of the 9th International Management Conference "Approaches in Organisational Management", Bucharest, Romania	Identity and access management- a risk-based approach	Popescu, I.P., Barbu, C.A., Popescu, M.E.	ISSN 2286-1440		1
19.	"Politici pentru categoriile vulnerabile – Măsuri și soluții din practica românească și europeană"/ "Policies for the vulnerable – Measures and solutions in Romania and the EU"	Impactul programului privind ajutorul social asupra incidenței sărăciei / The impact of the social aid program on the incidence of poverty	Cristina Stroe, Silvia Florina Cojanu			1
20.	Conferința Economică Națională – CEN 2015. Teorie și practică în economia românească	Impactul stimulentului pentru creșterea copilului asupra incidenței sărăciei în România, în perioada 2008-2013	Cristina Stroe, Eva Militaru, Silvia Cojanu		volum în curs de apariție	1
21.	ICERI 2016 Proceedings 9th International Conference of Education, Research and Innovation	Increasing the quality of employment in rural areas	Daniela Pașnicu, Gabriela Tudose	ICERI2016 Proceedings, ISBN: 978-84-	https://library.iated.org/publications/ICERI2016	2

Nr. crt.	Denumire volum conferință	Denumire comunicare	Autori (in ordinea publicării)	Editură, cod ISBN	link	Tip conferinta (1 - conferinta in: in tara; 2 - in strainatate)
		through the education adapted to labor market requirements		617-5895-1, pg. 8326 - 8335		
22.	A IV-a Conferință Internațională “Perspective europene ale pieței muncii – inovare, competențe, performanță” 24-25 noiembrie 2016	Managementul cunoștințelor și noile priorități în politicile active pentru piața muncii	Ghenadie Ciobanu	în curs de publicare		1
23.	Conferința cu participare internațională „Policies for the vulnerable groups - measures and solutions in Romania and the EU, 17 noiembrie 2016	Measures aimed at increasing employment in the rural areas	Daniela Pașnicu, Gabriela Tudose	in curs de publicare	http://www.incsm.ps.ro/documente/Program%20Conferinta%202016-17-11.pdf	1
24.	11th International Conference ELSEDDIMA 2016 - “Environmental Legislation, Safety Engineering and Disaster Management” - Building Disaster Resilience In A Changing World, Book of Abstracts - 26 Mai 2016 - 28 Mai 2016, Cluj-Napoca, Babes-Bolyai University, Romania/	Multicriteria environmental impact assessment of fast urban development areas in Romania	Cristian Ioja, Gabriel Vanau , Simona Gradinaru , Elfrida M. Carstea Lidia Niculita, Cristina Lincaru		Web site / link http://enviro.ubbcluj.ro/evenimente/international-conference-elseddima-2016.htm in curs de publicare	1

Nr. crt.	Denumire volum conferință	Denumire comunicare	Autori (in ordinea publicării)	Editură, cod ISBN	link	Tip conferinta (1 - conferinta in: in tara; 2 - in strainatate)
25.	A IV-a Conferință Internațională: Perspective Europene ale Pieței Muncii - Inovare, Competențe, Performanță, 24-25 noiembrie 2016	New jobs framework for Eco-Innovation acceleration process adoption in Romanian economy: INCSMPS proposal for RE-IN Romanian Eco – Innovation Network's Action directions for Eco-innovation acceleration process adoption in Romania	Cristina Lincaru, Speranța Pîrciog, Vasilica Ciucă, Draga Atanasiu, Ghenadie Ciobanu, Beatrice Chiriac,		http://www.ipe.ro/ConferintaPE-20-21nov.pdf	1
26.	Conferința INCSMPS cu Participare Internațională: Politici pentru categoriile vulnerabile - Măsuri și soluții din practica românească și europeană, 17 noiembrie	Noul context al muncii în economia cunoașterii	Chiriac Beatrice C.S. III - INCSMPS, Dr. Cristina Lincaru C.S.II - INCSMPS		http://www.incsmps.ro/index.php?option=com_content&task=view&id=28&Itemid=43	1
27.	4th International Conference on Comparative Public Administration and Management, 23 iunie 2016	Noul model de creștere economică al țărilor OCDE - referință normativă pentru România/The new model of economic growth of OECD	Chiriac Beatrice C.S. III - INCSMPS, Dr. Cristina Lincaru C.S.II - INCSMPS	Journal Holistica Nr. 1, vol. 7/2016	ISSN 2067 – 9785	1

Nr. crt.	Denumire volum conferință	Denumire comunicare	Autori (in ordinea publicării)	Editură, cod ISBN	link	Tip conferinta (1 - conferinta in: in tara; 2 - in strainatate)
		country - normative reference for Romania				
28.	Conferința științifică internațională - Rolul investițiilor în dezvoltarea economiei digitale în contextul globalizării financiare, cu ocazia celei de-a 25-a aniversări de la fondarea Academiei de Studii Economice a Moldovei, 22 - 23 decembrie	Ocuparea resurselor umane între calitate și cantitate	Chiriac Beatrice C.S. III - INCSMPS	În curs de apariție în cadrul Volumului Conferinței 2016	http://ase.md/publicatii/revista-economica.html	1
29.	Conferință Științifică Internațională consacrată aniversării a XXV de la fondarea ASEM. 25 de ani de reformă economică în Republica Moldova: prin inovare și competitivitate spre progres economic Academia de Studii Economice a Moldovei, 23-24 septembrie 2016	Oportunitatea de creare de locuri de muncă prin dezvoltarea afacerilor verzi,	Ghenadie Ciobanu	în curs de publicare		2

Nr. crt.	Denumire volum conferință	Denumire comunicare	Autori (in ordinea publicării)	Editură, cod ISBN	link	Tip conferinta (1 - conferinta in: in tara; 2 - in strainatate)
30.	Conferința cu participare internațională " Politici pentru categoriile vulnerabile - Măsuri și soluții din practica românească și Europeană", 17 noiembrie 2016	Oportunități de construire a rețelei de ecoinovare în România și o nouă deschidere pentru piața muncii	Ghenadie Ciobanu, Beatrice Chiriac	În curs de publicare		2
31.	Conferința internațională Dezvoltarea durabilă în condiții de instabilitate economică, Ediția V-a, Universitatea Academia Comercială Satu Mare, 24-25 iunie 2016	Oportunități de strategii și politici de dezvoltare a economiei digitale în România	Ghenadie Ciobanu	În curs de publicare		1
32.	Conferința INCSMPS cu Participare Internațională: Politici pentru categoriile vulnerabile - Măsuri și soluții din practica românească și europeană	Prezentarea departamentului Piața muncii, Demografie, Prognoze, Strategii.	Chiriac Beatrice C.S. III - INCSMPS, Dr. Cristina Lincaru C.S.II - INCSMPS		http://www.incsmps.ro/index.php?option=com_content&task=view&id=28&Itemid=43	1
33.	3rd International Conference on Economic Sciences and Business Administration (ICESBA 2016) - Rethinking the global economy, 29th	Quantifying Atypical Employment in Romania – The Social Dimension	Cătălin GHINĂRARU, Luise MLADEN	Procedia of Economics and Business Administration ISSN: 2392-8166,	www.icesba.eu ; http://icesba.eu/RePEc/icb/wpaper/	1

Nr. crt.	Denumire volum conferință	Denumire comunicare	Autori (in ordinea publicării)	Editură, cod ISBN	link	Tip conferinta (1 - conferinta in: in tara; 2 - in strainatate)
	to 30th September 2016, Bucharest, Romania			ISSN-L: 2392-8166		
34.	Conferința științifică internațională Rolul investițiilor în dezvoltarea economiei digitale în contextul globalizării financiare, cu ocazia celei de-a 25-a aniversări de la fondarea Academiei de Studii Economice a Moldovei, 22 - 23 decembrie	Resursele de muncă ale noului model economic	Chiriac Beatrice C.S. III - INCSMPS	În curs de aparitie in cadrul Volumului Conferinței	http://ase.md/publicatii/revista-economica.html	1
35.	3rd International Conference on Economic Sciences and Business Administration (ICESBA 2016) - Rethinking the global economy, 29th to 30th September 2016, Bucharest, Romania	Social business models in the context of Romanian rural environment	Daniela Pașnicu, Gabriela Tudose	Procedia of Economics and Business Administration - ISSN 2392-8174, ISSN-L 2392-8166	http://icesba.eu/RePEc/icb/wpaper/ICESBA2016_PEBA_Online.pdf	1
36.	Annual International Scientific Conference Financial and Monetary Economics – FME 2016 , October	Spatial Distribution of the Universities in Romania and	Ghenadie Ciobanu	În curs de publicare		1

Nr. crt.	Denumire volum conferință	Denumire comunicare	Autori (in ordinea publicării)	Editură, cod ISBN	link	Tip conferinta (1 - conferinta in: in tara; 2 - in strainatate)
	2016, Romanian Academy, National Institute for economic research Costin Chiritescu	Their Impact on the Regions Development				
37.	A IV-a Conferință Internațională “Perspective europene ale pieței muncii – inovare, competențe, performanță – 24- 25 noiembrie 2016	Summary indicators of EPL strictness for Romania based on OECD Methodology	Mladen Luise Ciuca Vasilica Lincaru Cristina		http://www.ipe.ro/piata-muncii-nov-2016.pdf	1
38.	The 28th IBIMA Conference, 9-10 November 2016 in Seville, Spain	The Improvement of Operational Management in e - Administration	Popescu, M.E., Păcurar, G., Ivanov, F.	ISBN:978-0- 9860419-8-3		2
39.	WLC 2016-The European Proceedings of Social & Behavioural Sciences EpSBS, Volume XV, Pages 690-701 (September 2016)	The Main Structural Deficiencies on the Rural Labour Market and Employment Quality	Daniela Pașnicu, Gabriela Tudose	e-ISSN: 2357- 1330	http://dx.doi.org/10.15405/epsbs.2016.09.88	2
40.	3rd International Conference on Economic Sciences and Business Administration (ICESBA 2016) - Rethinking the global economy, 29th	The Romanian Health and Social Care System - Funding Arrangements and	Bertha SĂNDULEASA	Procedia of Economics and Business Administration ISSN: 2392-8166,	www.icesba.eu ; http://icesba.eu/RePEc/icb/wpaper/ICESBA2016	1

Nr. crt.	Denumire volum conferință	Denumire comunicare	Autori (in ordinea publicării)	Editură, cod ISBN	link	Tip conferinta (1 - conferinta in: in tara; 2 - in strainatate)
	to 30th September 2016, Bucharest, Romania	Approach to Social and Medical Care Delivery		ISSN-L: 2392-8166 ERIH PLUS, RePEc	17SANDULEAS A_p138-145.pdf	
41.	Conferința științifică internațională “Contabilitate și finanțe – limbile globale în afaceri”, Ediția 1, 18 martie 2016, Universitatea Constantin Brâncoveanu, Pitești (România) și Facultatea de Finanțe – Contabilitate din Pitești	Theories and policies aspect of development of the digital economy	Ghenadie Ciobanu	în curs de publicare	http://www.univcb.ro/java_script/uploaded/Brosura%20AFISC%202016.pdf	1
42.	ICVL 2016 Proceedings of the 11th International Conference on Virtual Learning ISI Web of Sciences (Thomson Reuters):	Tool for identifying determinants of youth's migration	Liliana Grecu, Magdalena Velciu	Editura Universității din București; ISSN: 1844-8933	http://www.c3.icvl.eu/2016/vol-icvl2016	2
43.	Conferința cu participare Internațională „Policies for the vulnerable - measures and solutions in Romania and the EU / politici pentru categoriile vulnerabile -	Vulnerabilities and risks induced by human activity - illustrated issues by Landsat images analysis for Bucharest	Lincaru, C., Pirciog, S., Atanasiu D.		in curs de publicare	1

Nr. crt.	Denumire volum conferință	Denumire comunicare	Autori (in ordinea publicării)	Editură, cod ISBN	link	Tip conferinta (1 - conferinta in: in tara; 2 - in strainatate
	măsuri si soluții din practica românească si europeană” -17 Noiembrie 2016	and the suburban areas during 1990-2016				
44.	ICERI 2016 Proceedings 9th International Conference of Education, Research and Innovation, 14-16 november, 2016, SEVILLE (SPAIN)	What happens with early school leavers on the labour market? The case of Eastern and Central Europe	Cristina Mocanu, Madalina Ecaterina Popescu	IATED, ISBN 978-84-617-5895-1, pg. 1292-1299	https://iated.org/iceri/publications	2
45.	ICERI 2016 Proceedings 9th International Conference of Education, Research and Innovation, 14-16 november, 2016, SEVILLE (SPAIN)	Youth mobility for study – first step towards migration for work	Zamfir, Ana-Maria, Velciu, Magdalena, Grecu, Liliana	IATED, ISBN 978-84-617-5895-1, pg. 8540 - 8546 ISI Web of Sciences (Thomson)	https://library.iated.org/publications/ICERI2016	2

**STUDII PROSPECTIVE ȘI TEHNOLOGICE, NORMATIVE, PROCEDURI, METODOLOGII ȘI PLANURI TEHNICE, NOI SAU
PERFEȚIONATE, COMANDATE SAU UTILIZATE DE BENEFICIAR**

Nr. crt.	TITLUL REZULTATULUI	OPERATORUL ECONOMIC	NUMĂRUL CONTRACTULUI / PROTOCOLULUI
1.	Metodologie de benchmarking național pentru profilul performanțelor economice la nivel de județ	MMFPSPV	Contract 17N/11.03.2016
2.	Studiu de interes național - profil teritorial al locurilor de munca pe sectoare de activitate.	MMFPSPV	Contract 17N/11.03.2017
3.	Studiu de interes național - profilul teritorial al resurselor de muncă având potențial creativ	MMFPSPV	Contract 17N/11.03.2018
4.	Metodologie de identificare externalități pozitive ale locurilor de muncă creative	MMFPSPV	Contract 17N/11.03.2019
5.	Studiu privind estimarea dimensiunii economiei informale.	MMFPSPV	Contract 17N/11.03.2020
6.	Studiu privind relația dintre instituțiile pieței muncii și informalitate. Publicare articol	MMFPSPV	Contract 17N/11.03.2021

Nr. crt.	TITLUL REZULTATULUI	OPERATORUL ECONOMIC	NUMĂRUL CONTRACTULUI / PROTOCOLULUI
7.	Studiu de interes național privind impactul salariului minim și al indemnizației de șomaj asupra activității economice informale	MMFPSPV	Contract 17N/11.03.2022
8.	Studiu de interes național privind impactul politicilor/programelor de ocupare asupra dezvoltării	MMFPSPV	Contract 17N/11.03.2023
9.	Studiu privind factori determinați ai dinamicii ocupării în perioada post-criză	MMFPSPV	Contract 17N/11.03.2024
10.	Studiu de interes național privind flexibilizarea muncii în perioada crizei economice. Recomandări de politică	MMFPSPV	Contract 17N/11.03.2025
11.	Studiu privind tipologiile de adaptare și diversificare modalități de contractualizare a muncii. Recomandări de politică.	MMFPSPV	Contract 17N/11.03.2026
12.	Metodologie de evaluare a efectelor diversificării modalităților de contractualizare a muncii	MMFPSPV	Contract 17N/11.03.2027
13.	Studiu de interes național privind dezvoltarea formelor de dialog social	MMFPSPV	Contract 17N/11.03.2028

Nr. crt.	TITLUL REZULTATULUI	OPERATORUL ECONOMIC	NUMĂRUL CONTRACTULUI / PROTOCOLULUI
14.	Metodologie de studiu a corelației dintre productivitate și salarii utilizând situațiile financiare ale firmelor românești	MMFPSPV	Contract 17N/11.03.2029
15.	Studiu de interes național privind corelația dintre salarii și productivitate	MMFPSPV	Contract 17N/11.03.2030
16.	Metodologie de măsurare a calității ocupării în firmele mici	MMFPSPV	Contract 17N/11.03.2031
17.	Studiu privind analiza strategiilor, politicilor și programelor de dezvoltare a IMM și a efectelor asupra ocupării	MMFPSPV	Contract 17N/11.03.2032
18.	Studiu de interes național privind diagnoza sectorului de sănătate și asistență socială la nivel european	MMFPSPV	Contract 17N/11.03.2033
19.	Studiu de interes național privind prognoza forței de muncă în sectorul sănătate.	MMFPSPV	Contract 17N/11.03.2034
20.	Metodologie de evaluare a inegalităților	MMFPSPV	Contract 17N/11.03.2035
21.	Studiu de interes național privind evaluarea factorilor de influență asupra parcursului educațional	MMFPSPV	Contract 17N/11.03.2036

Nr. crt.	TITLUL REZULTATULUI	OPERATORUL ECONOMIC	NUMĂRUL CONTRACTULUI / PROTOCOLULUI
22.	Metodologie de evaluare a impactului distribuțional al politicii sociale și fiscale	MMFPSPV	Contract 17N/11.03.2037
23.	Studiu privind performanțele beneficiilor sociale în reducerea sărăciei	MMFPSPV	Contract 17N/11.03.2038
24.	Cadru metodologic de analiză cauzală pentru tinerii NEETs	MMFPSPV	Contract 17N/11.03.2039
25.	Studiu de interes național privind profilul NEETs.	MMFPSPV	Contract 17N/11.03.2040
26.	Studiu de interes național privind factorii de succes pentru ieșirea din categoria NEETs.	MMFPSPV	Contract 17N/11.03.2041
27.	Metodologie de analiză a migrației pentru studii	MMFPSPV	Contract 17N/11.03.2042
28.	Studiu de interes național privind determinanții deciziei de migrare pentru studii	MMFPSPV	Contract 17N/11.03.2043
29.	Studiu privind determinanții salariului de rezervă în rândul tinerilor.	MMFPSPV	Contract 17N/11.03.2044
30.	Metodologie pentru determinare salariu de rezervă pentru tineri	MMFPSPV	Contract 17N/11.03.2045

Nr. crt.	TITLUL REZULTATULUI	OPERATORUL ECONOMIC	NUMĂRUL CONTRACTULUI / PROTOCOLULUI
31.	Studiu de interes național privind sărăcia și sărăcia severă în gospodăriile din România.	MMFPSPV	Contract 17N/11.03.2046
32.	Studiu de interes național privind analiza comportamentală a sărăciei.	MMFPSPV	Contract 17N/11.03.2047
33.	Studiul privind salariul minim și impactul asupra veniturilor salariaților; relația cu nivelul de sărăcie	MMFPSPV	Contract 41/7.10.2014
34.	Studiu de interes național privind impactului salariului minim asupra entităților juridice	MMFPSPV	Contract 41/7.10.2015
35.	Studiu de interes național privind impactul salariului minim asupra variabilelor macro-economice	MMFPSPV	Contract 41/7.10.2016
36.	Scenarii de evoluție a salariului minim însoțite de analize de impact micro și macroeconomic	MMFPSPV	Contract 41/7.10.2017
37.	Estimare cu privire la numărul de salariați retribuiți la nivelul salariului minim brut garantat în plată	MMFPSPV	Contract 41/7.10.2017
38.	Determinarea profilului socio-economic al salariaților retribuiți cu salariul minim brut garantat în plată	MMFPSPV	Contract 41/7.10.2017

Nr. crt.	TITLUL REZULTATULUI	OPERATORUL ECONOMIC	NUMĂRUL CONTRACTULUI / PROTOCOLULUI
39.	Metodologie de analiză a firmelor din România din punctul de vedere al incidenței salariaților retribuiți cu salariul minim brut garantat în plată	MMFPSPV	Contract 41/7.10.2017
40.	Caracterizarea firmelor din România care prezintă o incidență ridicată a salariaților retribuiți cu salariul minim brut garantat în plată	MMFPSPV	Contract 41/7.10.2017
41.	Metodologie de evaluare a impactului salariului minim asupra principalelor variabile ale nivelului de trai al salariaților	MMFPSPV	Contract 41/7.10.2017
42.	Analiza impactului salariului minim asupra principalelor variabile ale nivelului de trai al salariaților	MMFPSPV	Contract 41/7.10.2017
43.	Analiza comparativă privind starea de fapt și evoluția în timp a salariului minim în țări ale UE și OECD	MMFPSPV	Contract 41/7.10.2017
44.	Model econometric aplicabil la nivel de firma (micro) pentru evidențierea legăturii între salariu mediu, productivitate, număr de salariați	MMFPSPV	Contract 41/7.10.2017

Nr. crt.	TITLUL REZULTATULUI	OPERATORUL ECONOMIC	NUMĂRUL CONTRACTULUI / PROTOCOLULUI
45.	Metodologie de evaluare a impactului salariului minim asupra principalilor indicatori ai pieței muncii (la nivel macroeconomic)	MMFPSPV	Contract 41/7.10.2017
46.	Evaluarea impactului salariului minim asupra principalilor indicatori ai pieței muncii (analiză macroeconomică)	MMFPSPV	Contract 41/7.10.2017
47.	Evaluarea impactului creșterii salariului minim asupra informalității la nivelul României	MMFPSPV	Contract 41/7.10.2017
48.	Elaborarea de scenarii de evoluție pe termen scurt a salariului minim	MMFPSPV	Contract 41/7.10.2017
49.	Evaluarea impactului (la nivel micro si macro) scenariilor propuse pentru evoluția salariului minim	MMFPSPV	Contract 41/7.10.2017
50.	Raport național privind sistemul de beneficii sociale și taxe în România, 2013-2016	Comisia Europeană	No. VS/2015/0291 (coordinator Universitatea din Essex, Institute for Social and Economic Research)
51.	Model de microsimulare a beneficiilor sociale și taxelor pentru România	Comisia Europeană	No. VS/2015/0291 (coordinator Universitatea din Essex, Institute for Social and Economic Research)
52.	Studiu privind sistemul de impozitare indirectă în România	Comisia Europeană	Service Contract nr. 198961-2015-A10-UK Universitatea din Leuven

Nr. crt.	TITLUL REZULTATULUI	OPERATORUL ECONOMIC	NUMĂRUL CONTRACTULUI / PROTOCOLULUI
53.	Metodologie de simulare a impozitelor indirecte în România	Comisia Europeană	Service Contract nr. 198961-2015-A10-UK Universitatea din Leuven

Numar de citari in reviste ISI sau în reviste indexate în baze de date internationale recunoscute sau din cărți publicate în edituri cu prestigiu international, în anul 2016

Anexa 9.1. Număr citări în reviste ISI cu factor mai mare sau egal 0,25 in anul de referinta

Nr. crt.	Denumire articol citat	Autorii citati, în ordinea publicării	Denumire revistei în care se citează	Autori (in ordinea publicării)	Denumire articol în care se citează	cod ISSN/ISBN	link	Factor impact – revista în care este citat articolul
1	Employment in the EU countries: a panel data analysis / Theoretical and Applied Economics Volume XX, No. 1(578) 2013, pp. 87-102, ISSN 1841-8678, http://store.ectap.ro/articole/818.pdf	Stanila, L., Andreica, M.E., Cristescu, A., (2013)	Industria Textilă, vol. 67, nr. 5	Florescu, M. S. Ivanov, F.	Globalization as a factor of influence on the R&D activity and the case of the textile industry in Romania	ISSN 1222-5347	http://www.revistaindustriatextila.ro/images/Textila_nr_5_2016_web.pdf	0,570

Nr. crt.	Denumire articol citat	Autorii citati, în ordinea publicării	Denumire revistei în care se citează	Autori (in ordinea publicării)	Denumire articol în care se citează	cod ISSN/ISBN	link	Factor impact – revista în care este citat articolul
2	Euromod, Country Report, Romania (2007-2010), June 2012	Silvia Avram, Eva Militaru	Social Indicators Research Journal, Editura Springer (ISI Web of Knowledge)	Silvia Avram, Eva Militaru	Interaction between policy effects, population characteristics and the tax-benefit system: an illustration using child poverty and child related policies in Romania and the Czech Republic	ISSN: 0303-8300 (Print) 1573-0921 (Online)	https://www.ncbi.nlm.nih.gov/pmc/articles/PMC5002037/ http://link.springer.com/article/10.1007/s11205-015-1083-6	1,380
3	Forecasts of Romanian industry employment using simulations and panel data models”, Romanian Journal of Economic Forecasting – Vol 17 (2), pp.130-140, ISSN 1582-6163	Andreica, M.E., Andreica, M. (2014)	Romanian Journal of Economic Forecasting Volume: 19 Issue: 2 Pages: 27-42	Jaba, E.; Robu, I.B.; Istrate, C., Balan C.B., Roman, M.	Statistical Assessment of The Value Relevance Of Financial Information reported by Romanian Listed Companies	ISSN 1582-6163	http://www.ipe.ro/rjef/rjef2_14/rjef2_2014p130-140.pdf	0,387

Nr. crt.	Denumire articol citat	Autorii citati, în ordinea publicării	Denumire revistei în care se citează	Autori (in ordinea publicării)	Denumire articol în care se citează	cod ISSN/ISBN	link	Factor impact – revista în care este citat articolul
4	Peri-urban Areas and Land Use Structure in Romania at LAU2 Level: An Exploratory Spatial Data Analysis, Procedia Environmental Sciences Volume 32, 2016, Pages 124–137	C Lincaru, D Atanasiu, V Ciucă, S Pirciog,	Sustainability 2016, 8(11), 1085; doi:10.3390/su8111085	Xin Wu and Peng Cui	A Study of the Time–Space Evolution Characteristics of Urban–Rural Integration Development in a Mountainous Area Based on ESDA-GIS: The Case of the Qinling-Daba Mountains in China	EISSN 2071-1050 Published by MDPI AG, Basel, Switzerland, indexed by the Science Citation Index Expanded, the Social Sciences Citation Index (Web of Science) and other databases.	http://www.mdpi.com/2071-1050/8/11/1085/html	1.343 (2015)
5	Peri-urban Areas and Land Use Structure in Romania at LAU2 Level: An	C Lincaru, D Atanasiu, V Ciucă,	PROGRESS IN GEOGRAPHY, 2016, Vol. 35	MA Enpu, LI Tongsheng, WEI Qianru	Mechanism of change in spatial pattern of rural	ISSN 1007-6301 CN 11-3858/P	http://www.progressingography.com/article/2016/10	Impact Factor 5.162

Nr. crt.	Denumire articol citat	Autorii citati, în ordinea publicării	Denumire revistei în care se citează	Autori (in ordinea publicării)	Denumire articol în care se citează	cod ISSN/ISBN	link	Factor impact – revista în care este citat articolul
	Exploratory Spatial Data Analysis /	S Pirciog	Issue (7) : 816-828 DOI: 10.18306/dlkxjz.2016.07.003 http://www.progressingography.com/EN/column/column297.shtml		settlements in peri-urban areas of China:A case study of Kangdu Village in the college town of south Xi'an		07-6301/38457 http://www.progressingography.com/EN/1007-6301/home.shtml http://www.progressingography.com/EN/10.18306/dlkxjz.2016.07.003 OR http://www.progressingography.com/EN/Y2016/V35/I7/816	http://journals.sagepub.com/impact-factor/phg

Nr. crt.	Denumire articol citat	Autorii citati, în ordinea publicării	Denumire revistei în care se citează	Autori (in ordinea publicării)	Denumire articol în care se citează	cod ISSN/ISBN	link	Factor impact – revista în care este citat articolul
6	Peri-urban Areas and Land Use Structure in Romania at LAU2 Level: An Exploratory Spatial Data Analysis , Procedia+C13 Environmental Sciences Volume 32, 2016, Pages 124–137	C Lincaru, D Atanasiu, V Ciucă, S Pirciog,	Edited By: Co-Editors: Sudhir Venkatesh and Lance Freeman, both of Columbia University Impact Factor: 1.079 ISI Journal Citation Reports © Ranking: 2015: 17/39 (Urban Studies); 61/142 (Sociology)	Jeff S. Sharp, Jill K. Clark	Between the Country and the Concrete: Rediscovering the Rural-Urban Fringe, 10.1111/j.1540-6040.2007.00241.x	Online ISSN: 1540-6040	http://onlinelibrary.wiley.com/doi/10.1111/j.1540-6040.2007.00241.x/full	1,079

Nr. crt.	Denumire articol citat	Autorii citati, în ordinea publicării	Denumire revistei în care se citează	Autori (in ordinea publicării)	Denumire articol în care se citează	cod ISSN/ISBN	link	Factor impact – revista în care este citat articolul
7	Stock investment management under uncertainty”, Economy Journal - Series Management, Proceedings of the 6th International Management Conference "Approaches in Organisational Management", Bucharest, Romania, pp.655-662, ISSN: 2286-1440, http://conferinta.management.ase.ro/archives/2012/	Andreica M.E., Andreica M. (2012)	Journal of Supply Chain Management Systems/ 2016, Vol. 5 Issue 3, p1-8. 8p.	Azadfallah, Mohammad	Supplier Selection using MADM Method Under Uncertainty	ISSN 2277-1387; 2320-4982 Indexed: Business Source Complete, Ulrich's Web, Cabell's Directory of Publishing Opportunities EBSCO	http://jml2012.indexcopernicus.com/Journal+of+Supply+Chain+Management+System+3,p3518,3.html	ICV (Index Copernicus Value) 2014: 65.37
8	The Distributional Effects of Fiscal Consolidation in Nine Countries // EUROMOD Working Paper EM2/2013	Avram S., Figari F., Leventi C., Levy H., Navicke J., Matsaganis M., Militaru E., Paulus A.,	Fiscal Studies, June 2016 Volume 37, Issue 2 The Journal of Applied Public Economics, Institute for Fiscal Studies), UK	Francesco Figari, Alari Paulus, Holly Sutherland, Panos Tsakloglou, Gerli de Verbist,	Removing Homeownership Bias in Taxation: The Distributional Effects of Including Net Imputed Rent in Taxable Income, DOI 10.1111/1475-	Online ISSN: 1475-5890	http://onlinelibrary.wiley.com/doi/10.1111/1475-5890.12105/abstract http://onlinelibrary.wiley.com/journal/10.1111/%28IS	0,705

Nr. crt.	Denumire articol citat	Autorii citati, în ordinea publicării	Denumire revistei în care se citează	Autori (in ordinea publicării)	Denumire articol în care se citează	cod ISSN/ISBN	link	Factor impact – revista în care este citat articolul
		Rastrigina O., Sutherland H.		Francesca Zantomio	5890.12105, Accepted manuscript online: 4 April 2016		SN%291475-5890/issues Edited By: James Cloyne, Helen Miller, Matthias Parey and James P. Ziliak ISI Journal Citation Reports © Ranking: 2015: 65/94 (Business Finance): 206/345 (Economics)	
9	The distributional effects of fiscal consolidation in nine EU countries, / Social Situation Observatory Income Distribution and Living Conditions / Research	Avram S., Figari F., Leventi C., Levy H., Navicke J., Matsaganis M., Militaru E.,	IMF Economic Review, pp 1–35, DOI: 10.1057/s41308-016-0021-1	Jaejoon Woo Elva Bova Tidiane Kinda Y. Sophia Zhang	Distributional Consequences of Fiscal Adjustments: What Do the Data Say?	ISSN: 2041-4161 (Print) 2041-417X (Online)	http://link.springer.com/article/10.1057/s41308-016-0021-1	2,366

Nr. crt.	Denumire articol citat	Autorii citati, în ordinea publicării	Denumire revistei în care se citează	Autori (in ordinea publicării)	Denumire articol în care se citează	cod ISSN/ISBN	link	Factor impact – revista în care este citat articolul
	Note 01/2012, European Commission, Directorate-General for Employment, Social Affairs and Inclusion	Paulus A., Rastrigina O., Sutherland H.						
10	The impact of unemployment rate on the dimension of shadow economy in Spain: A Structural Equation Approach. European Research Studies, 12(4), 179.	Dobre, I., & Alexandru, A. A. (2009).	Wang, S. H., Song, M. L., & Yu, T. (2016). Hidden Carbon Emissions, Industrial Clusters, and Structure Optimization in China. Computational Economics, 1-24.	Shu-Hong Wang, Ma-Lin Song, Tao Yu	Hidden Carbon Emissions, Industrial Clusters, and Structure Optimization in China	1572-9974 (Online)	https://scholar.google.ro/scholar?as_ylo=2016&hl=ro&as_sdt=2005&cites=12997191505726953817&scipsc=	0,691

Nr. crt.	Denumire articol citat	Autorii citati, în ordinea publicării	Denumire revistei în care se citează	Autori (in ordinea publicării)	Denumire articol în care se citează	cod ISSN/ISBN	link	Factor impact – revista în care este citat articolul
11	The net impact of training measures from active labour market programs in Romania – subjective and objective evaluation, Procedia Economics and Finance, Volume 26 (Proceedings of the 4th World Conference on Business, Economics and Management - WCBEM-2015) pp. 339–344, ISSN:2212-5671	Pirciog, S., Ciuca, V., Popescu, M.E. (2015)	Economic computation and economic cybernetics studies and research, Vol. 50, Issue: 2, pp. 165-178	Marcel Ioan Bolos Sabau-Popa C. D., iana, Scarlat, E., Delcea, C.	A Business Intelligence Instrument for Detection and Mitigation of Risks Related to Projects Financed from Structural Funds	online ISSN 1842–3264 print ISSN 0424–267 X ISI Thomson Reuters	http://www.ecocyb.ase.ro/	0,42

Anexa 9.2. Număr citări în reviste ISI cu factor nenul și mai mic de 0,25 în 2016

Nr. crt	Denumire articol citat	Denumire revistă care citează	Autori (in ordinea publicării)	Denumire articol	cod ISSN/ISBN	link	Factor impact al revistei in care se citeaza
1	Employment in the EU countries: a panel data analysis", / Stanila, L., Andreica, M.E., Cristescu, A., (2013) " /Theoretical and Applied Economics Volume XX, No. 1(578), pp. 87-102, ISSN 1841-8678, http://store.ectap.ro/articole/818.pdf	Romanian Journal of Political Sciences, (01), 191-210	Ivanov, F., Păcurar, G.	Exposure to Foreign Information as an Influence Factor on R&D Activity. The Case of the Romanian Textile Industry	ISSN 1582-456X		0,19
2	Evaluating Romanian Eco-Innovation Performances in European Context. /Davidescu, A. A., Paul, A. M. V., Gogonea, R. M., & Zaharia, M. (2015). / Sustainability, 7(9), 12723-12757.	A Business Intelligence Instrument for Detection and Mitigation of Risks Related to Projects Financed from Structural Funds. ECONOMIC COMPUTATION AND ECONOMIC	Bolos, I., Sabau-Popa D.C, Bradea, I., Delcea, C.(2016).	A Business Intelligence Instrument for Detection and Mitigation of Risks Related to Projects Financed from Structural Funds	0424 – 267 X	ftp://www.ipe.ro/RePEc/cys/ecocyb_pdf/ecocyb2_2016p165-178.pdf	0,23

Nr. crt	Denumire articol citat	Denumire revistă care citează	Autori (in ordinea publicării)	Denumire articol	cod ISSN/ISBN	link	Factor impact al revistei in care se citeaza
		CYBERNETICS STUDIES AND RESEARCH, 50(2), 165-178.					
3	Evaluating Romanian Eco-Innovation Performances in European Context. Sustainability, / Davidescu, A. A., Paul, A. M. V., Gogonea, R. M., & Zaharia, M. (2015). / 7(9), 12723-12757.	The development status and countermeasures of photovoltaic-ecological agriculture in China. Light & Engineering, 24(3).	Yanping, L. I. U. (2016)	The development status and countermeasures of photovoltaic-ecological agriculture in China	0236-2945	https://scholar.google.ro/scholar?oi=bibs&hl=ro&cites=14395414538887279575	0,08
4	Peri-urban Areas and Land Use Structure in Romania at LAU2 Level: An Exploratory Spatial Data Analysis /C Lincaru, D Atanasiu, V Ciucă, S Pirciog/	Mechanism of change in spatial pattern of rural settlements in peri-urban areas of China:A case study of Kangdu Village in the college town of south Xi'an	MA Enpu, LI Tongsheng, WEI Qianru	Progress in Geography	ISSN 1007-6301 CN 11-3858/P	http://www.progressing geography.com/article/2016/1007-6301/38457 http://www.progressing geography.com/EN/1007-6301/home.shtml	

Nr. crt	Denumire articol citat	Denumire revistă care citează	Autori (in ordinea publicării)	Denumire articol	cod ISSN/ISBN	link	Factor impact al revistei in care se citeaza
5	Peri-urban Areas and Land Use Structure in Romania at LAU2 Level: An Exploratory Spatial Data Analysis /C Lincaru, D Atanasiu, V Ciucă, S Pirciog/	Sustainability 2016, 8(11), 1085; doi:10.3390/su8111085	Xin Wu and Peng Cui	A Study of the Time–Space Evolution Characteristics of Urban–Rural Integration Development in a Mountainous Area Based on ESDA-GIS: The Case of the Qinling-Daba Mountains in China	Sustainability (ISSN: 2071-1050)	http://www.mdpi.com/2071-1050/8/11/1085/html	

Anexa 9.3. Număr citări în cărți și reviste de specialitate cotate în BDI, în anul 2016

Nr. crt.	Denumire articol citat / Autori	Denumire publicație care citează	Autori (in ordinea publicării)	Denumire articol	cod ISSN/ISBN	link
1	A Nonparametric Approach for Wage Differentials of Higher Education Graduates	Procedia Economics and Finance	Popescu, M.E., Cristescu, A., Stanila, L., Vasilescu, D.	Determinants of Undeclared Work in the EU Member States		http://www.sciencedirect.com/science/article/pii/S2212567116302945
2	A Panel data analysis of connection between employee remuneration, productivity and minimum wage in Romania	International Journal of Economics & Finance (IJEF)	Kariuki P. W., Muturi, W. M., Ngugi, P. K.	Profitability and intermediation efficiency: Evidence from deposit taking saving and credit cooperative societies in Kenya	ISSN 2105-6008	http://ijbsse.org/wp-content/uploads/2016/06/Profitability-and-Intermediation-Efficiency.pdf
3	Active Ageing and Shadow Economy in Romania. An Empirical Causality / Davidescu, A.(2015) / Analysis, Management Dynamics in the Knowledge Economy, VOL 3, NO 2 (2015): ISSUE 8, ISSN 2392-8042	Determinants of Undeclared Work in the EU Member States, Procedia Economics and Finance, Volume 39, 2016, Pages 520–525	Madalina Ecaterina Popescu, Amalia Cristescua, Larisa Stanilaa, Maria Denisa Vasilescu	Determinants of Undeclared Work in the EU Member States	http://dx.doi.org/10.1016/S2212-5671(16)30294-5	http://www.sciencedirect.com/science/article/pii/S2212567116302945

Nr. crt.	Denumire articol citat / Autori	Denumire publicație care citează	Autori (in ordinea publicării)	Denumire articol	cod ISSN/ISBN	link
4	Aspecte ale dezvoltării economiei digitale în România / Aspects of the digital economy development in Romania/, Theory, measurement techniques, development policies and job generation, Editura Universitară, București, 2015	Calitatea acces la succes , 2016 Supliment	Ghenadie Ciobanu, Cătălin Ghinăraru, Alina Ștefania Crețu, Adriana Ana Maria Davidescu, Beatrice Chiriac	PROBLEMS OF DEVELOPMENT OF THE DIGITAL ECONOMY IN ROMANIA Romulus ANDREICA Angela ANDREICA Mădălina Ecaterina POPESCU, 343	ISSN 1582-2559	http://www.srac.ro/calitatea/arhiva/supliment/2014/Q-as_Vol.15_S1_March-2014_Contents.pdf
5	Bounds test approach for the long run relationship between shadow economy and official economy. an empirical analysis for Romania / Davidescu, A. A. (2015). / 1. Journal of Applied Quantitative Methods, 10(1): 36-47.	Celik, S. (2016). Effect of Dollar Exchange Rate and Gold Price on GRAPE Production in Turkey: an Ardl Bound Testing Approach. PARIPEX-Indian Journal of Research, 5(7).	Celik, S. (2016)	Effect of Dollar Exchange Rate and Gold Price on GRAPE Production in Turkey: an Ardl Bound Testing Approach	2250 - 1991	http://worldwidejournals.in/ojs/index.php/pj/article/view/10852
6	Bounds test approach for the long run relationship between shadow economy and official economy. an empirical analysis for Romania /Davidescu, A. A.	Procedia Economics and Finance, 39, 520-525.	Popescu, M. E., Cristescu, A., Stanila, L., & Vasilescu, M. D. (2016)	Determinants of Undeclared Work in the EU Member States.	http://dx.doi.org/10.1016/S2212-5671(16)30294-5	http://www.sciencedirect.com/science/article/pii/S2212567116302945

Nr. crt.	Denumire articol citat / Autori	Denumire publicație care citează	Autori (in ordinea publicării)	Denumire articol	cod ISSN/ISBN	link
	(2015). / Journal of Applied Quantitative Methods, 10(1): 36-47.					
7	Câmpul muncii înverzește, Potențialul de creare de locuri de muncă verzi al economiei Românești. O evaluare indicativă, Editura Universitară, București, 2015, ISBN 978-606-28- 0385-8	Calitatea acces la succes , 2016 Supliment	Cătălin Ghinărașu, Ghenadie Ciobanu, Adriana Ana Maria Davidescu, Beatrice Chiriac	PROBLEMS IN ROMANIA ENERGY DEVELOPMENT, Marin ANDREICA Romulus ANDREICA Angela ANDREICA, p. 353	ISSN 1582- 2559	http://www.srac.ro/calitatea/arhiva/supliment/2014/Quarterly_Vol.15_S1_March-2014_Contents.pdf
8	Econometric and Neural Network Analysis of the Labor Productivity and Average Gross Earnings Indices in the Romanian Industry	Renewable energy and sustainable development, Vol. 2, No 1 (2016),	Andreica, M. E. , Cataniciu, N., Andreica, M. I.	Lithium-ion Battery Degradation Assessment and Remaining Useful Life Estimation in Hybrid Electric Vehicle (2016) Laayouj, N Jamouli, H	ISSN: 2356- 8569	http://fikra.aast.edu/ojs/index.php/RESD/article/view/121
9	Econometric and Neural Network Analysis of the Labor Productivity and Average Gross Earnings Indices in the Romanian Industry /Andreica, M.E., Cătăniciu,N., Andreica, M.I., (2009)/, Proceedings of the	Renewable energy and sustainable development, Vol 2, No 1 (2016),	Laayouj, N, Jamouli, H.	Lithium-ion Battery Degradation Assessment and Remaining Useful Life Estimation in Hybrid Electric Vehicle	ISSN: 2356- 8569	http://fikra.aast.edu/ojs/index.php/RESD/article/view/121

Nr. crt.	Denumire articol citat / Autori	Denumire publicație care citează	Autori (in ordinea publicării)	Denumire articol	cod ISSN/ISBN	link
	10th WSEAS International Conference MCBE '09, Praga, Republica Cehă, (Vol. „Recent Advances in Mathematics and Computers in Business and Economics”), pp. 106-111, ISSN: 1790-5109					
10	Econometric modeling of return migration intentions	Migration Letters	Raquel Caro, Mercedes Fernandez, Consuelo Valbuena	Predicting return intentions in Madrid	1741-8984	https://repositorio.comillas.edu/xmlui/bitstream/handle/11531/5871/Art%C3%ADculo%20definitivo%20Return%20Intentions%20in%20Madrid.pdf?sequence=-1&isAllowed=y
11	Effects of Parental Migration on Families and Children in Post-Communist Romania	Revista de Științe Politice. Revue des Sciences Politiques	Ghența M.	Employment in health and social assistance sector in European Union	p-ISSN: 1584-224X, e-ISSN: 2344 - 4452	http://cis01.central.ucv.ro/revistadestiintepolitice/files/numarul5_1_2016/12.pdf
12	EFFECTS OF PARENTAL MIGRATION ON FAMILIES AND CHILDREN IN POST-COMUNIST ROMANIA	Procedia of Economics and Business Administration	Mihaela Ghența	The Romanian Health and Social Care System -Funding Arrangements and Approach to Social and Medical Care Delivery	ISSN: 2392-8166, ISSN-L: 2392-8166	http://cis01.central.ucv.ro/revistadestiintepolitice/files/numarul5_1_2016/12.pdf

Nr. crt.	Denumire articol citat / Autori	Denumire publicație care citează	Autori (in ordinea publicării)	Denumire articol	cod ISSN/ISBN	link
13	Entrepreneurship among higher education graduates in 13 European countries	The USV Annals of economics and public administration	Diaconu Mihaela, Dutu Amalia	Cross-border collaboration in entrepreneurial education in universities	2285-3332	http://www.seap.usv.ro/annals/ojs/index.php/annals/article/view/File/920/774
14	ESTIMATING THE SIZE OF ROMANIAN SHADOW ECONOMY A LABOUR APPROACH / Davidescu(Alexandru) Adriana A(2014) /, Journal of Social and Economic Statistics, vol.3, no.3/2014, pg.25-37, ISSN 2285-388X.	Journal of Social and Economic Statistics, vol.5, no.1, summer 2016, pg.42-55, ISSN 2285-388X, indexed in EBSCO, DOAJ, RePec, http://www.jses.ase.ro/downloads/Vol5NO1/Issa-Eid.pdf	MARJI TANIA ISSA EID (2016)	WHAT DO PEOPLE WANT FROM THEIR JOBS? A DUAL FACTOR ANALYSIS BASED ON GENDER DIFFERENCES	2285-388X	http://www.jses.ase.ro/downloads/Vol5NO1/Issa-Eid.pdf

Nr. crt.	Denumire articol citat / Autori	Denumire publicație care citează	Autori (in ordinea publicării)	Denumire articol	cod ISSN/ISBN	link
15	Estimating the size of Romanian shadow economy using Gutmann's simple currency ratio approach. /Davidescu, A. A. M. (2013). / Theoretical and Applied Economics, 20(10 (587)), 33-48.	Eida, M. T. I. Revealing the Main Determinants of Employee Job Satisfaction in Jordanian Hospitals. An Empirical Analysis based on McCloskey/Mueller Satisfaction Scale, The European Proceedings of Social & Behavioural Sciences, EpSBS(ISI proceedings)	Marji Tania	Revealing the Main Determinants of Employee Job Satisfaction in Jordanian Hospitals. An Empirical Analysis based on McCloskey/Mueller Satisfaction Scale.	2357-1330	https://scholar.google.ro/scholar?as_ylo=2016&hl=ro&as_sdt=0,5&scioldt=0,5&cites=227623128003121991&scipsc=
16	ESTIMATING THE SIZE OF ROMANIAN SHADOW ECONOMY. A LABOUR APPROACH, Journal of Social and Economic Statistics , Vol. 3, Nr. 3, 2014, pg. 25 - 37, ISSN:2285-388X, BDI(EBSCO, DOAJ, RePec-Ideas) http://jses.ase.ro/downloads/Vol3NO1/davidescu.pdf / DAVIDESCU, A. A.	Journal of Applied Quantitative Methods, vol. 11, no. 1, pg. 1-16, ISSN 1842-4562	MARJI TANIA ISSA EID (2016)	HIGHLIGHTING THE MAIN FACTORS OF JOB SATISFACTION AMONG JORDANIAN HOSPITAL EMPLOYEES	1842-4562.	http://jaqm.ro/issues/volume-11,issue-1/pdfs/6_MA_.pdf

Nr. crt.	Denumire articol citat / Autori	Denumire publicație care citează	Autori (in ordinea publicării)	Denumire articol	cod ISSN/ISBN	link
17	Evaluating the relationship between official economy and shadow economy in Romania. A Structural Vector Autoregressive approach, Journal of Social and Economic Statistics, vol.3, no.2, winter 2014, pg.57-65,	Procedia Economics and Finance, 39, 520-525.	Madalina Ecaterina Popescu, Amalia Cristescua, Larisa Stanila, Maria Denisa Vasilescu	Determinants of Undeclared Work in the EU Member States	http://dx.doi.org/10.1016/S2212-5671(16)30294-5	http://www.sciencedirect.com/science/article/pii/S2212567116302945
18	Evaluating the relationship between official economy and shadow economy in Romania. A Structural Vector Autoregressive approach, /Davidescu A.(2014). / Journal of Social and Economic Statistics, vol.3, no.2, winter 2014, pg.57-65,	The European Proceedings of Social & Behavioural Sciences, EpSBS(ISI proceedings)	Marji Tania	Revealing the Main Determinants of Employee Job Satisfaction in Jordanian Hospitals. An Empirical Analysis based on McCloskey/Mueller Satisfaction Scale.	2357-1330	https://scholar.google.ro/scholar?as_ylo=2016&hl=ro&as_sdt=0.5&sciodt=0.5&cites=227623128003121991&scipsc=
19	FDI and The Unemployment - A Causality Analysis for The Latest EU Members / STRAT, V. A., DAVIDESCU, A., & PAUL,	Puello, G. O. R., & Vargas, D. A. F. (2016). Factores determinantes de la inversión extranjera directa. Ensayos. Revista de los Estudiantes de	Puello, G. O. R., & Vargas, D. A. F. (2016)	Factores determinantes de la inversión extranjera directa	2357-3880	http://www.revistas.unal.edu.co/index.php/ensayos/article/view/61281

Nr. crt.	Denumire articol citat / Autori	Denumire publicație care citează	Autori (in ordinea publicării)	Denumire articol	cod ISSN/ISBN	link
	A. M. (2015) / Procedia Economics and Finance, 635-643.	Administración de Empresas, 9(1).				
20	IDENTIFYING THE INFORMALITY POLES AT COUNTY LEVEL IN ROMANIA. PERSPECTIVES FROM LABOUR APPROACH./ DAVIDESCU, A. A. (2015). / Journal of Social and Economic Statistics, vol.4, no.2	SEA-Practical Application of Science, (11), 401-407.	Mocanu, C., & Zamfir, A. M. (2016)	Jobs For Youth–Is There A Labour Market For Youth In Romania?	2360 – 2554	http://seaopenresearch.eu/Journals/articles/SEA_11_33.pdf
21	Investigating the impact of unemployment rate on the Romanian shadow economy. A complex approach based on ARDL and SVAR analysis, Romanian Journal of Economic Forecasting, issue 4, 2014, pg.109-127, ISSN 1582-6163, IF(2014)=0.355, SRI(2013)=0.047	Procedia Economics and Finance, Volume 39, 2016, Pages 520–525	Madalina Ecaterina Popescu, Amalia Cristescua, Larisa Stanilaa, Maria Denisa Vasilescu		http://dx.doi.org/10.1016/S2212-5671(16)30294-5	https://scholar.google.ro/scholar?as_ylo=2016&hl=ro&as_sdt=0.5&scioldt=0,5&cites=13479854084963389769&scipsc=

Nr. crt.	Denumire articol citat / Autori	Denumire publicație care citează	Autori (in ordinea publicării)	Denumire articol	cod ISSN/ISBN	link
22	Îngrijirea persoanelor vârstnice în cadrul familiei – negocierea rolului de îngrijitor	Muncă precară sau muncă atipică? Provocări și schimbări la nivelul condițiilor de muncă din sectorul sănătate și asistență socială	Bădoi Delia	Editura Universitară	978-606-28-0493-0	0
23	Îngrijirea persoanelor vârstnice în cadrul familiei – negocierea rolului de îngrijitor / Family care of elderly - negotiating the role of caregiver, Ghența, M. (2015) / Carte: Roluri de gen și implicații în realizarea echilibrului între viața profesională și cea de familie, Autori: Sănduleasa, B. (coord.), Matei, A., Ghența, M., Bădoi, D., Editura Universitară, p.131-186	Carte: Ocuparea în sectorul sănătate și asistență socială. Provocări și tendințe / Autori: Ghența, M. (coord.), Bădoi, D., Matei, A., Sănduleasa, B., Ed Universitară, 2016, București	Bădoi Delia	Capitol: Muncă precară sau muncă atipică? Provocări și schimbări la nivelul condițiilor de muncă din sectorul sănătate și asistență socială, p. 53-88	978-606-28-0493-0	

Nr. crt.	Denumire articol citat / Autori	Denumire publicație care citează	Autori (in ordinea publicării)	Denumire articol	cod ISSN/ISBN	link
24	Labor Market Participation, Social Benefits and Wages in Romania	Theoretical and Applied Economics	Madalina Ecaterina Andreica, Amalia Cristescu, Larisa Stanila	Net earnings trends in the EU countries, E. Militaru, C. Stroe, S Cojanu	SSN 1841- 8678 (print), ISSN 1844- 0029 (online)	http://store.ectap.ro/articole/1219.pdf ; https://scholar.google.ro/scholar?cites=6169280510243744879&as_sdt=2005&scioldt=0,5&hl=ro
25	Modelling Unemployment Rate using Box-Jenkins Procedure, Journal of Applied Quantitative Methods, Vol. 3, Nr. 2, 2008, pg. 156 - 166, ISSN:1842-4562	Beldjillali, H., Lamri, N., & Bachari, N. E. I. (2016). Prediction of Ozone Concentrations According the Box-Jenkins Methodology for Assekrem Area. Applied Ecology and Environmental Sciences, 4(2), 48-52.	Beldjillali, H., Lamri, N., & Bachari, N. E. I. (2016)	Prediction of Ozone Concentrations According the Box-Jenkins Methodology for Assekrem Area	2328-3920	https://scholar.google.ro/scholar?as_ylo=2016&hl=ro&as_sdt=0,5&scioldt=0,5&cites=3326649367182899634&scipsc=
26	Modelling Unemployment Rate using Box-Jenkins Procedure, Journal of Applied Quantitative Methods, Vol. 3, Nr. 2, 2008, pg. 156 - 166, ISSN:1842-4562	Dritsaki, C. (2016). Forecast of Sarima Models: An Application to Unemployment Rates of Greece. American Journal of Applied Mathematics and Statistics, 4(5), 136-148.	Dritsaki, C. (2016).	Forecast of Sarima Models: An Application to Unemployment Rates of Greece	2328-7292	https://scholar.google.ro/scholar?as_ylo=2016&hl=ro&as_sdt=0,5&scioldt=0,5&cites=3326649367182899634&scipsc=

Nr. crt.	Denumire articol citat / Autori	Denumire publicație care citează	Autori (in ordinea publicării)	Denumire articol	cod ISSN/ISBN	link
27	Modelling Unemployment Rate using Box-Jenkins Procedure, Journal of Applied Quantitative Methods, Vol. 3, Nr. 2, 2008, pg. 156 - 166, ISSN:1842-4562	Jere, S., & Moyo, E. (2016). Modelling Epidemiological Data Using Box-Jenkins Procedure. Open Journal of Statistics, 6(02), 295.	Jere, S., & Moyo, E. (2016).	Modelling Epidemiological Data Using Box-Jenkins Procedure	2161-7198	https://scholar.google.ro/scholar?as_ylo=2016&hl=ro&as_sdt=0,5&sciodt=0,5&cites=3326649367182899634&scipsc=
28	Modelling Unemployment Rate using Box-Jenkins Procedure, Journal of Applied Quantitative Methods, Vol. 3, Nr. 2, 2008, pg. 156 - 166, ISSN:1842-4562	FACTA UNIVERSITATIS-Economics and Organization, 13(2), 145-159.	Kostić, Z. Z., Lepojević, V., & Janković-Milić, V. (2016).	MODELING MONTHLY INFLATION IN THE REPUBLIC OF SERBIA, MEASURED BY CONSUMER PRICE INDEX	0354-4699	https://scholar.google.ro/scholar?as_ylo=2016&hl=ro&as_sdt=0,5&sciodt=0,5&cites=3326649367182899634&scipsc=
29	Modelling Unemployment Rate using Box-Jenkins Procedure, Journal of Applied Quantitative Methods, Vol. 3, Nr. 2, 2008, pg. 156 - 166, ISSN:1842-4562	Anuario Facultad de Ciencias Económicas y Empresariales, 1, 14-26.	Rodríguez-Betancourt, R., & Pacheco-Feria, U. (2016).	PRONÓSTICO DEL COSTO DE PRODUCCIÓN DE AZÚCAR, EN LA PROVINCIA DE SANTIAGO DE CUBA, MEDIANTE TÉCNICAS ECONÓMICAS	2218-3639	https://scholar.google.ro/scholar?as_ylo=2016&hl=ro&as_sdt=0,5&sciodt=0,5&cites=3326649367182899634&scipsc=

Nr. crt.	Denumire articol citat / Autori	Denumire publicație care citează	Autori (in ordinea publicării)	Denumire articol	cod ISSN/ISBN	link
30	Performance management in social and healthcare services for older persons. Effects on the relationships with beneficiaries and family members.	Sistemul românesc de sănătate și asistență socială – aranjamente de finanțare și abordări privind furnizarea de servicii sociale și medicale	Bertha Sănduleasa	Editura Universitară	978-606-28-0493-0	
31	Performance management in social and healthcare services for older persons. Effects on the relationships with beneficiaries and family members/ Ghența, M. (2015) / European Journal of Mental Health, Volume 10, Issue 2, p. 222–232.	Sistemul românesc de sănătate și asistență socială – aranjamente de finanțare și abordări privind furnizarea de servicii sociale și medicale In: Ocuparea în sectorul sănătate și asistență socială Provocări și Tendințe	Bertha Sănduleasa	Editura Universitară	978-606-28-0493-0	
32	Performance management in social and healthcare services for older persons. Effects on the relationships with beneficiaries and family members, Ghența, M. (2015) / European Journal	Procedia of Economics and Business Administration ICESBA, 29-30 septembrie 2016, București	Bertha Sănduleasa	The Romanian Health and Social Care System-Funding Arrangements and Approach to Social and Medical Care Delivery, p. 138-145	ISSN: 2392-8166, ISSN-L: 2392-8166	www.icesba.eu

Nr. crt.	Denumire articol citat / Autori	Denumire publicație care citează	Autori (in ordinea publicării)	Denumire articol	cod ISSN/ISBN	link
	of Mental Health, Volume 10, Issue 2, p. 222–232.					
33	Performance management in social and healthcare services for older persons. Effects on the relationships with beneficiaries and family members.	Instituții implicate în furnizarea serviciilor de lungă durată în România	Matei Aniela	Editura Universitară	978-606-28-0493-0	
34	Performance management in social and healthcare services for older persons. Effects on the relationships with beneficiaries and family members.	Instituții implicate în furnizarea serviciilor de lungă durată în România In: Ocuparea în sectorul sănătate și asistență socială Provocări și Tendințe	Matei Aniela	Editura Universitară	978-606-28-0493-0	
35	Performance management in social and healthcare services for older persons. Effects on the relationships with beneficiaries and family members/ Ghența, M. (2015) / European Journal of Mental Health, Volume 10, Issue 2, p. 222–232.	Carte: Ocuparea în sectorul sănătate și asistență socială. Provocări și tendințe / Autori: Ghența, M. (coord.), Bădoi, D., Matei, A., Sănduleasa, B., Ed Universitară, 2016, București	Matei Aniela	Capitol: Instituții implicate în furnizarea serviciilor de lungă durată în România, p. 89-116	978-606-28-0493-0	

Nr. crt.	Denumire articol citat / Autori	Denumire publicație care citează	Autori (in ordinea publicării)	Denumire articol	cod ISSN/ISBN	link
36	Performance management in social and healthcare services for older persons. Effects on the relationships with beneficiaries and family members.	Calitatea locului de muncă în organizațiile din sectorul sănătate și asistență socială	Mihaela Ghența	Editura Universitară	978-606-28-0493-0	
37	Performance Management in Social and Healthcare Services for Older Persons. Effects on the Relationship with Beneficiaries and Family Members/ Ghența, M. (2015) / European Journal of Mental Health, Volume 10, Issue 2, p. 222–232.	Procedia of Economics and Business Administration	Sănduleasa Bertha	The Romanian Health and Social Care System - Funding Arrangements and Approach to Social and Medical Care Deliver	ISSN: 2392-8166, ISSN-L: 2392-8166	http://icesba.eu/RePEc/icb/wpaper/ICESB_A2016_17SANDULEASA_p138-145.pdf
38	Performance management in social and healthcare services for older persons. Effects on the relationships with beneficiaries and family members/ Ghența, M. (2015) / European Journal of	Carte: Ocuparea în sectorul sănătate și asistență socială. Provocări și tendințe / Autori: Ghența, M. (coord.), Bădoi, D., Matei, A., Sănduleasa, B., Ed Universitară, 2016, București	Sănduleasa Bertha	Capitol: Sistemul românesc de sănătate și asistență socială – aranjamente de finanțare și abordări privind furnizarea de servicii sociale și medicale, p. 117-153	978-606-28-0493-0	

Nr. crt.	Denumire articol citat / Autori	Denumire publicație care citează	Autori (in ordinea publicării)	Denumire articol	cod ISSN/ISBN	link
	Mental Health, Volume 10, Issue 2, p. 222–232.					
39	Performance measurement in social care services for older people, Ghența, M.; Matei, A.; Mladen, L. (2015) / Revista Românească pentru Educație Multidimensională (Romanian Journal for Multidimensional Education), Volume 7, Issue 2, p. 97-109	Procedia of Economics and Business Administration ICESBA, 29-30 septembrie 2016, București	Bertha Sănduleasa	The Romanian Health and Social Care System-Funding Arrangements and Approach to Social and Medical Care Delivery p. 138-145	ISSN: 2392-8166, ISSN-L: 2392-8166	www.icesba.eu
40	Performance measurement in social care services for older people.	Instituții implicate în furnizarea serviciilor de lungă durată în România	Matei Aniela	Editura Universitară	978-606-28-0493-0	
41	Performance measurement in social care services for older people.	Instituții implicate în furnizarea serviciilor de lungă durată în România In: Ocuparea în sectorul sănătate și asistență socială Provocări și Tendințe	Matei Aniela	Editura Universitară	978-606-28-0493-0	

Nr. crt.	Denumire articol citat / Autori	Denumire publicație care citează	Autori (in ordinea publicării)	Denumire articol	cod ISSN/ISBN	link
42	Performance measurement in social care services for older people/ Ghența, M.; Matei, A.; Mladen, L. (2015) / Revista Românească pentru Educație Multidimensională (Romanian Journal for Multidimensional Education), Volume 7, Issue 2, p. 97-109.	Carte: Ocuparea în sectorul sănătate și asistență socială. Provocări și tendințe / Autori: Ghența, M. (coord.), Bădoi, D., Matei, A., Sănduleasa, B., Ed Universitară, 2016, București	Matei Aniela	Capitol: Instituții implicate în furnizarea serviciilor de lungă durată în România, p. 89-116	978-606-28-0493-0	0
43	Peri-urban Areas and Land Use Structure in Romania at LAU2 Level: An Exploratory Spatial Data Analysis	Mechanism of change in spatial pattern of rural settlements in peri-urban areas of China:A case study of Kangdu Village in the college town of south Xi'an	MA Enpu, LI Tongsheng, WEI Qianru	Progress in Geography	ISSN 1007-6301 CN 11-3858/P	http://www.progressing geography.com/EN/1007-6301/home.shtml
44	Peri-urban Areas and Land Use Structure in Romania at LAU2 Level: An Exploratory Spatial Data Analysis	Sustainability 2016, 8(11), 1085; doi:10.3390/su8111085	Xin Wu and Peng Cui	A Study of the Time–Space Evolution Characteristics of Urban–Rural Integration Development in a Mountainous Area Based on ESDA-GIS: The Case of the Qinling-Daba Mountains in China	Sustainability (ISSN: 2071-1050)	http://www.mdpi.com/2071-1050/8/11/1085/html

Nr. crt.	Denumire articol citat / Autori	Denumire publicație care citează	Autori (in ordinea publicării)	Denumire articol	cod ISSN/ISBN	link
45	Poverty and income growth: measuring pro-poor growth in the case of Romania	The European Proceedings of Social & Behavioural Sciences, WLC 2016 – World LUMEN Congress. Logos Universality Mentality Education Novelty 2016, Lumen 15th Anniversary Edition - ISI Thompson, EBSCO	Eva Militaru	Education, labour market status and household income	e ISSN 2357-1330	http://www.futureacademy.org.uk/files/images/upload/WLC2016FA071F.pdf
46	Priorități și acțiuni cheie pe piața muncii în contextul crizei economice – provocări strategice / Cristina Lincaru, dr. Vasilica Ciucă/ al III-lea Simpozion Național de Economia Muncii, octombrie 2009. .	Analysis of the duration of unemployment in Romania	Romanescu George Octavian	Annals of the „Constantin Brâncuși” University of Târgu Jiu, Economy Series, Issue 3/2016	„Academica Brâncuși” Publisher, ISSN 2344 – 3685/ISSN-L 1844 - 7007	http://www.utgjiu.ro/revista/ec/pdf/2016-03/37_Romanescu.pdf
47	Regional analysis of the real earnings in Romania	Procedia - Social and Behavioral Sciences	Marian Zaharia, Cătălin Popescu, Cristina Feniser	The Structure of Active Population by Educational Levels before and after the Economic Crisis. Was it Influenced by the Crisis?		http://www.sciencedirect.com/science/article/pii/S187704281630194X

Nr. crt.	Denumire articol citat / Autori	Denumire publicație care citează	Autori (in ordinea publicării)	Denumire articol	cod ISSN/ISBN	link
48	Regional analysis of the real earnings in Romania	Procedia - Social and Behavioral Sciences	Zaharia, M., Popescu, C., Feniser, C.	The Structure of Active Population by Educational Levels before and after the Economic Crisis. Was it Influenced by the Crisis?	ISSN 2212-5671	http://www.sciencedirect.com/science/article/pii/S187704281630194X
49	Regional patterns of global economic crisis shocks propagation into Romanian economy	Quality - Access to Success	Pantilie, A. M., Dobre, I.	Vulnerabilities in the economic and social development modelling of Romania	ISSN 1582-2559	http://search.proquest.com/openview/edf67b1f23b57431be2c5db5a554e7f6/1?pq-origsite=gscholar&cbl=1046413
50	Rolul sectorului non-profit în furnizarea serviciilor sociale	Procedia of Economics and Business Administration	Pasnicu Daniela, Tudose Gabriela	Social Business Models in the Context of Romanian Rural Environment	ISSN: 2392-8166, ISSN-L: 2392-8166	http://icesba.eu/RePEc/icb/wpaper/ICESBA2016_7Pasnicu_p61-69.pdf
51	Rolul sectorului non-profit în furnizarea serviciilor sociale, Ghența, M. (2014) /Carte: Puterea de a fi altfel, P. Runcan, R. Runcan (ed.), Editura Didactică și Pedagogică, p. 267-274.	Procedia of Economics and Business Administration ICESBA, 29-30 septembrie 2016, București	Daniela Pașnicu, Gabriela Tudose	Social Business Models in the Context of Romanian Rural Environment, p. 61-69	ISSN: 2392-8166, ISSN-L: 2392-8166	ftp://ftp.repec.org/opt/ReDIF/RePEc/icb/wpaper/ICESBA2016_7Pasnicu_p61-69.pdf
52	ROMANIAN SINGLE-PARENT FAMILIES: QUALITY OF LIFE	International Journal of Biology, Pharmacy and Allied Sciences	Nezhat Shakeri et al	Social support granted to single mothers and the quality of the mother-child relationship	ISSN 2277-4998	http://ijbpas.com/a_detail.php?id=VOLUME%2020ISSUE%202

Nr. crt.	Denumire articol citat / Autori	Denumire publicație care citează	Autori (in ordinea publicării)	Denumire articol	cod ISSN/ISBN	link
53	Romanians' attitudes towards mobility for work from a gendered perspective	Revista de Stiinte Politice. Revue des Sciences Politiques	Ghența M.	Employment in health and social assistance sector in European Union	p-ISSN: 1584-224X, e-ISSN: 2344 - 4452	http://cis01.central.ucv.ro/revistadestiintepolitice/files/numarul5_1_2016/12.pdf
54	School-To-Work Transition Of Higher Education Graduates In Four Eastern European Countries	Науковий вісник Миколаївського національного університету імені В. О. Сухомлинського / Scientific Journal Nikolaev National University of V. Suchomlynsky . Series: Teaching Science	Natalia Mospan	Factors of Higher Education Interaction with Labour Market in the European Union	2078-2128	http://elibrary.kubg.edu.ua/16904/1/N_Mospan%20NVM%202016_1.pdf
55	School-To-Work Transition Of Higher Education Graduates In Four Eastern European Countries	Cogent Education	Natalia Mospan and Yvonne Xianhan Huang	Teacher education graduates in Ukraine: Current state of play	2331-186X	http://www.tandfonline.com/doi/abs/10.1080/2331186X.2016.1221192
56	Skills proficiency and wages in Germany and UK	Procedia Economics and Finance	Popescu Madalina, Cristescu Amalia, Stanila Larisa, Vasilescu Denisa	Determinants of undeclared work in the EU Member States		http://www.sciencedirect.com/science/article/pii/S2212567116302945

Nr. crt.	Denumire articol citat / Autori	Denumire publicație care citează	Autori (in ordinea publicării)	Denumire articol	cod ISSN/ISBN	link
57	Social Support and Long Term Care in Bulgaria, Latvia and Romania	Revista de Stiinte Politice. Revue des Sciences Politiques	Ghența M.	Employment in health and social assistance sector in European Union	p-ISSN: 1584-224X, e-ISSN: 2344 - 4452	http://cis01.central.ucv.ro/revistadestiintepolitice/files/numarul5_1_2016/12.pdf
58	Social Support and Long Term Care in Bulgaria, Latvia and Romania	Procedia of Economics and Business Administration	Mihaela Ghența	The Romanian Health and Social Care System -Funding Arrangements and Approach to Social and Medical Care Delivery	ISSN: 2392-8166, ISSN-L: 2392-8166	http://cis01.central.ucv.ro/revistadestiintepolitice/files/numarul5_1_2016/12.pdf
59	The Distributional Effects of Fiscal Consolidation in Nine Countries	IMF- Background Paper	George Kopits	The IMF and the Euro Area Crisis: The Fiscal Dimension		http://www-ieo.imf.org/ieo/files/completedevaluations/EAC_BP_16-02_07_The_IMF_and_the_Euro_Area_Crisis_-_The_Fiscal_Dimension.PDF
60	The Distributional Effects of Fiscal Consolidation in Nine Countries	EUROMOD Working papers, 06/2016	Paola De Agostini, Alari Paulus and Iva Tasseva	The effect of changes in tax-benefit policies on the income distribution in 2008-2015		https://www.iser.essex.ac.uk/research/publications/working-

Nr. crt.	Denumire articol citat / Autori	Denumire publicație care citează	Autori (in ordinea publicării)	Denumire articol	cod ISSN/ISBN	link
						papers/euromod/em6-16.pdf
61	The Distributional Effects of Fiscal Consolidation in Nine Countries	EUROMOD Working papers, 07/2016	Silvia Avram, Daria Popova and Olga Rastrigina	Accounting for gender differences in the distributional effects of tax and benefit policy changes		https://www.iser.essex.ac.uk/research/publications/working-papers/euromod/em7-16.pdf
62	The flexicurity model of the East and Central European countries and politics for improving the labor market performances	Optimum Studia Ekonomiczne	Mateusz Guzikowski	Celowość wprowadzenia koncepcji flexicurity w Polsce	1506-7637	http://optimum.uwb.edu.pl/wp-content/uploads/numery_pdf/79_Optimum_1_2016.pdf
63	The Herzberg Model for Romanian employees' motivation, / Alexandru, A., Casuneanu, C.(2011). / Recent Researches in Sociology, Financing, Environment and Health Sciences, pp.229-234, ISBN: 978-960-474-287-5.	Journal of Social and Economic Statistics, vol.5, no.1, summer 2016, pg.42-55, ISSN 2285-388X, indexed in EBSCO, DOAJ, RePec, http://www.jses.ase.ro/downloads/Vol5NO1/Issa-Eid.pdf .	MARJI TANIA ISSA EID (2016)	WHAT DO PEOPLE WANT FROM THEIR JOBS? A DUAL FACTOR ANALYSIS BASED ON GENDER DIFFERENCES	2285-388X	http://www.jses.ase.ro/downloads/Vol5NO1/Issa-Eid.pdf .

Nr. crt.	Denumire articol citat / Autori	Denumire publicație care citează	Autori (in ordinea publicării)	Denumire articol	cod ISSN/ISBN	link
64	The Herzberg Model for Romanian employees' motivation, Recent Researches in Sociology, Financing, Environment and Health Sciences, pp.229-234, ISBN: 978-960-474-287-5./ Alexandru, A., Casuneanu, C.(2011).	Journal of Applied Quantitative Methods, vol. 11, no. 1, pg. 1-16, ISSN 1842-4562	MARJI TANIA ISSA EID (2016)	HIGHLIGHTING THE MAIN FACTORS OF JOB SATISFACTION AMONG JORDANIAN HOSPITAL EMPLOYEES	1842-4562.	http://jaqm.ro/issues/volume-11,issue-1/pdfs/6_MA_.pdf
65	The impact of investments and gross value added upon earnings	Agribusiness	Castillo J.S, Villanueva E. C., Garcia-Cortijo M.C.,	The International Wine Trade and Its New Export Dynamics (1988–2012): A Gravity Model Approach		http://onlinelibrary.wiley.com/doi/10.1002/agr.21463/abstract
66	The opportunity of stimulation measures for the Romanian migrants return	Journal of International Studies	Simionescu M.	Macroeconomic determinants of permanent emigration from Romania. A Bayesian approach	ISSN 2306-3483	http://www.jois.eu/files/JIS_Vol9_No2_Simionescu.pdf
67	The tendency identification of overall clustering of registered unemployment at territorial administrative unit level-UAT2 in Romania	Productive specialization in Romanian farms using Moran's Index, Paper prepared for poster at the 149th EAAE Seminar 'Structural change in agri-food chains: new relations between farm sector, food	Lincaru, C., Ciucă, V., and Atanasiu, D. (2014).	Article presented at Conference "Conferința Internațională Perspective Europene Ale Pieței Muncii Inovare, Competențe, Performanță", organized by: Institute For Economic Forecasting-Ipe in network INCE-		http://ageconsearch.umn.edu/bitstream/244784/2/Galluzzo_149EAAE_Rennes.pdf

Nr. crt.	Denumire articol citat / Autori	Denumire publicație care citează	Autori (in ordinea publicării)	Denumire articol	cod ISSN/ISBN	link
		industry and retail sector', NICOLA GALLUZZO ASGEAR (Association of economic and geographical studies of rural areas) Rieti, Italy asgear@libero.it Rennes, FR, October 27- 28, 2016		Institutul National de Cercetări Economice "Costin C.		
68	Using Financial Ratios to Identify Romanian Distressed Companies /Andreica M.E., Andreica, M.I., Andreica, M. (2009) / Economia. Seria Management, vol. 12, special issue no. 1, pp. 46- 55, ISSN: 1454-0320,	E-Jurnal Akuntansi Universitas Udayana Vol.15.2. Mei (2016): 847- 861	Kemuning, N.L.D., Juliarsa G.	PENGARUH REPUTASI AUDITOR DAN UKURAN PERUSAHAAN PADA KEAKURATAN DALAM PEMBERIAN OPINI GOING CONCERN	ISSN: 2302- 8556	http://www.aicpa.org/ research/standards/a uditattest/pages/sas. aspx.

Anexa 9.4. Număr citări în alte publicații de specialitate publicate de edituri de prestigiu, în anul 2016

Nr. crt.	Denumire articol citat / autori / publicatie	Denumire carte / capitol unde se citează	Autori (in ordinea publicării)	Editură	cod ISSN/ISBN	link
1.	A New Portfolio Selection Method based on Interval Data / Andreica, M.E., Dobre,I., Andreica, M.I., Resteanu, C. (2010) / Studies in Informatics and Control Journal, Vol.19, Issue 3, pp. 253-262, ISSN: 1220-1766	Book Title : Generalizations of Fuzzy Information Measures. Chapter: Fundamentals of Fuzzy Information Measures (pg. 1-22)	Ohlan, A., & Ohlan, R.	Springer International Publishing.	ISBN-10: 3319459279 ; DOI/10.1007/978-3-319-45928-8 Print ISBN /978-3-319-45927-1 Online ISBN / 978-3-319-45928-8	http://link.springer.com/book/10.1007%2F978-3-319-45928-8
2.	Îngrijirea persoanelor vârstnice în cadrul familiei – negocierea rolului de îngrijitor	Muncă precară sau muncă atipică? Provocări și schimbări la nivelul condițiilor de muncă din sectorul sănătate și asistență socială	Bădoi Delia	Editura Universitară	978-606-28-0493-0	0
3.	Interactions Between Policy Effects, Population Characteristics and the Tax-Benefit System: An Illustration Using Child Poverty and Child Related Policies in Romania and the Czech Republic/ Silvia Avram, Eva Militaru/ Social Indicators Research September 2016, Volume 128, Issue 3, pp 1365–1385/	ILO- Child Benefits in Central and Eastern Europe - A Comparative Review	Jonathan Bradshaw Kenichi Hirose	ILO	ISBN: 978-92-2-130856-0; 978-92-2-130865-2	https://www.researchgate.net/profile/Jonathan_Bradshaw2/publication/309134760_Child_Benefits_in_Central_and_Eastern_Europe_-_A_comparative_review/links/5800a13808ae181e57828843.pdf

Nr. crt.	Denumire articol citat / autori / publicatie	Denumire carte / capitol unde se citează	Autori (in ordinea publicării)	Editură	cod ISSN/ISBN	link
4.	Performance management in social and healthcare services for older persons. Effects on the relationships with beneficiaries and family members. / Mihaela Ghenta, European Journal of Mental Health 10 (2015) 222–232 ISSN 1788-4934 © 2015 Semmelweis University Institute of Mental Health, Budapest /DOI: 10.5708/EJMH.10.2015.2.8 / Received: 17 December 2014; accepted: 15 September 2015)	Calitatea locului de muncă în organizațiile din sectorul sănătate și asistență socială	Mihaela Ghenta	Editura Universitară	978-606-28-0493-0	
5.	Performance management in social and healthcare services for older persons. Effects on the relationships with beneficiaries and family members. / Mihaela Ghenta, European Journal of Mental Health 10 (2015) 222–232 ISSN 1788-4934 © 2015 Semmelweis University Institute of Mental Health, Budapest DOI: 10.5708/EJMH.10.2015.2.8 / Received: 17 December 2014; accepted: 15 September 2015)	Sistemul românesc de sănătate și asistență socială – aranjamente de finanțare și abordări privind furnizarea de servicii sociale și medicale	Bertha Sănduleasa	Editura Universitară	978-606-28-0493-0	
6.	Performance management in social and healthcare services for older persons. Effects on the relationships with beneficiaries and family members. / Mihaela Ghenta, European Journal of Mental Health 10 (2015) 222–232 ISSN 1788-4934 © 2015 Semmelweis University Institute of Mental Health, Budapest DOI: 10.5708/EJMH.10.2015.2.8 / Received: 17 December 2014; accepted: 15 September 2015)	Instituții implicate în furnizarea serviciilor de lungă durată în România	Matei Aniela	Editura Universitară	978-606-28-0493-0	

Nr. crt.	Denumire articol citat / autori / publicatie	Denumire carte / capitol unde se citează	Autori (in ordinea publicării)	Editură	cod ISSN/ISBN	link
7.	Priorități și acțiuni cheie pe piața muncii în contextul crizei economice – provocări strategice /Cristina Lincaru, dr. Vasilica Ciucă, Al III-lea Simpozion Național de Economia Muncii, octombrie 2009	Articol: analysis of the duration of unemployment in Romania,	Romanescu G. O.	Annals of the „Constantin Brâncuși” University of Târgu Jiu, Economy Series, Issue 3/2016	„ACADEMICA BRÂNCUȘI” PUBLISHER, ISSN 2344 - 3685/ISSN-L 1844 - 7007	http://www.utgjiu.ro/revista/ec/pdf/2016-03/37_Romanescu.pdf

